



# MØTEBOK

SAK NR: **5/2022**  
SAKSBEHANDLER: **Anne Frugård**  
Arkivnr.: *støl 577*

MØTEDATO: **14.2.2022**  
MØTESTED: **Tingvang**

SIGN: \_\_\_\_\_

## Utskrift til:

Statskog SF  
Øystre Slidre kommune  
Ole Martin Alfstad  
Innlandet Fylkeskommune

---

## Støl 53/1/577 til Vollene Sørre gnr 24/9 på Kjøllastølen. Søknad om sengerom i uthus.

### Saksdokumenter:

- Sak 30/2017
- Delegert sak 4/2018
- Søknad av 15.11 og 26.11.2021 fra Ole Martin Alfstad, med vedlegg
- Uttale av 14.12.2021 fra Statskog
- Uttale av 13.12.2021 fra Innlandet fylkeskommune

### Saksopplysninger

Garden Vollene Sørre gnr. 24/9 driver i dag med mjølkedrift, og er på stølen med besetningen om sommeren. Alfstad søkte i 2017 om å bygge et uthus med brutto areal 28 m<sup>2</sup> (sak 30/2017). I forbindelse med bygging av uthuset i 2018 ble det søkt om å endre lengden på uthuset fra 6m til 7m (en økning på 5m<sup>2</sup>), dette ble godkjent i en delegert sak 4/2018. Uthuset er oppført i samsvar med omsøkt areal og byggesak.

I ny søknad 15.11. og 26.11. 2021 opplyser Alfstad at det ved forrige behandling i sak 30/2017 ble vist til behovet for lagerplass, plass til ved og toalettrom i samband med stølsdrift. Han skriver at forutsetningene har endra seg noe den siste tida, og at de i perioden 2018-2021 har kommet til at de i større grad er avhengig av avløser i stølsdrifta. Begge har full jobb utenom garden som i større grad krever mer av dem. Stølen er i bruk med aktiv mjølkeproduksjon, og med stølsdrift i perioden juli - august. Det er vesentlig mjølkeproduksjon i stølsperioden, og dette er en arbeidsintensiv periode. De har 16-20 mjølkekyr med på stølen der så og si alle er inne i bra mjølkeperiode. De er på stølen om lag 2 måneder avhengig av beitesituasjon.

Alfstad har kommet til at da de i større grad er avhengig av avløser ser de behov for et sted avløser kan overnatte. Med bakgrunn i dette søker de om å isolere deler av uthuset med formål å etablere sengerom for overnatting og et enkelt vaskerom for avløser. De ser på dette som en viktig forutsetning for videre stølsdrift. De ønsker i større grad å legge opp til at avløser har faste uker eller dager i perioden juli-august. I og med at det til tider er behov for at avløser og de selv tar del i stølsdrifta samtidig, ser de behovet for omsøkt isolering av uthus til sengerom.

Tegning vedlagt søknaden:

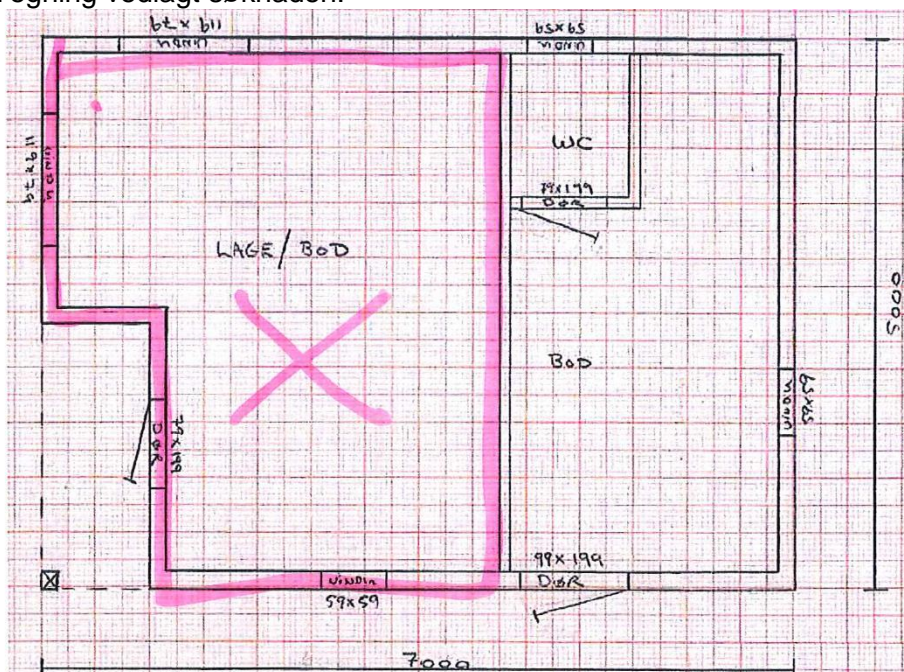

Den delen som er omsøkt isolert er avmerka med et kryss.

Statskog SF og Oppland Fylkeskommune har fått saken til uttale.

- Statskog SF uttaler bl.a.:  
*«Alfstad beskriver i sin søknad til fjellstyret at han og ektefellen har full jobb ved siden av drifta på stølen og har behov for mer avløsning. De ønsker derfor å ominnrede deler av uthuset på stølen til å kunne gi avløser et isolert rom til overnatting. Statskog ser det som svært viktig å legge til rette for aktiv og tradisjonell drift på støler, og vi ser at drifta på stølen tilsier et behov for husvære for avløser. At de kan benytte eksisterende uthus og ominnrede det er et godt alternativ. På bakgrunn av det, tilrår vi fjellstyret å godkjenne omsøkt tiltak.»*
- Innlandet fylkeskommune uttaler:  
*«Hei, vi i Fylkeskommunen har ikke innvendinger mot omsøkte omdisponering på denne stølen.»*

### Lovanvendelse

Stølen er i bruk. Fjellstyret avgjør søknader om bygging på støl med hjemmel i "Forskrift om seter og tilleggsjord m.m. i statsallmenning":

### § 10. Søknad om å setje opp, utvide og endre hus

*Etter søknad som fjellstyret avgjer, kan seterbrukaren setje opp, utvide og endre hus for ei rasjonell utnytting av utvist seter. Fjellstyret skal ta stilling til kva slag og kor mange hus som trengst, deira storleik og standard eller anna, og kan setje vilkår for oppføring, utviding og endring av hus. Fjellstyret skal leggje saka fram for Statskog SF til fråsegn før fjellstyret gjer vedtak etter dette leddet. Om fjellstyret vil krevje at hus eller anlegg som alt står, skal rivast, må fjellstyret leggje saka fram for regional kulturminnestyresmakt til fråsegn før fjellstyret gjer vedtak. Det same gjeld ved nybygg og endring eller utviding av hus på seter, der dette vil påverke eksisterande kulturmiljø.*

### Vurdering

Stølen til Vollene Sørre gnr 24/9 er i bruk og Alfstad fikk tillatelse til å bygge et uthus i 2017. I vedtaket ble det stilt som vilkår at uthuset ikke skulle isoleres eller innredes for beboelse. Et slikt vilkår er vanlig praksis for uthus på støler i Øystre Slidre statsallmenning. I følge den nye søknaden fra Alfstad har situasjonen nå endret seg, og det er behov for et eget sengerom og vaskerom til avløser i uthuset.

Ofte vil en avløser bruke selet på stølen dersom det er behov for at avløseren overnatter. Alfstad forklarer at det ikke er mulig her fordi drifta tilsier at både avløser og stølsbrukere innimellom har behov for å delta i drifta samtidig.

Det er Fjellstyret som avgjør om endringen skal godkjennes, og om hvilke krav som skal settes. Før vedtak treffes skal fjellstyret sende saken for uttale til Statskog SF og kulturmyndigheten. Både Statskog og Fylkeskommunen er positive til at Alfstad får isolere et sengerom/vaskerom i uthuset.

I Vestre Slidre fjellstyre har de i enkelte tilfeller godtatt såkalte kårser, og det blir stilt krav om at det skal være melkeproduksjon på stølen slik det er på denne stølen. I sak 8/2021 godkjente Øystre Slidre fjellstyre et produksjonsbygg for bl.a. pultost på Lie der det også var et ekstra soverom for innleid arbeidshjelp. Det ble da satt som vilkår at *«Dersom produksjonen opphører og behovet for overnatting for sesongarbeider bortfaller, skal bruker på eget initiativ melde fra til fjellstyret. Fjellstyret tar opp saken og kan gjøre vedtak om at soverommet skal fjernes.»*

Øystre Slidre fjellstyre har (etter det saksbehandler har klart å finne ut) aldri gitt tillatelse til uthus med soverom tidligere. En endring av denne praksisen kan potensielt ha stor betydning for bygging i statsallmenningen, spesielt hvis det blir godtatt på støler uten melkeproduksjon. Omfanget av en slik endret praksis bør vurderes nøye.

Det er argumentert ut i fra drifta at det er behov for et eget rom for avløser fordi det er behov for at avløser og stølseiere ofte har behov for å være på stølen samtidig. Saksbehandler mener at det bør kunne aksepteres å innrede uthuset så lenge det er melkeproduksjon på stølen, men at isolasjon og innredning/seng bør fjernes dersom melkeproduksjon på stølen avsluttes. Det bør ikke tillates å settes inn ildsted eller pipe, men det er det heller ikke søkt om.

### **Forslag til vedtak**

Med hjemmel i forskrift om seter og tilleggsjord med mer i statsallmenning § 10, godkjenner fjellstyret at Ole Martin Alfstad får isolere et rom til avløseren i uthuset på støl f.577, og at dette kan innredes for beboelse.

Vilkår for tillatelsen:

- Det skal ikke settes inn ildsted eller pipe.
- Dersom melkeproduksjonen opphører og/eller behovet for overnatting for avløser bortfaller, skal stølsbruker på eget initiativ melde fra til fjellstyret. Fjellstyret tar opp saken og kan gjøre vedtak om at soverommet skal fjernes.

### **Behandling av saken**

Forslag fra Pål Lundby om at siste kulepunkt slettes. Dette forslaget fikk tre stemmer (Tor Skattebo, Bente Oxhovd og Pål Lundby) og fjellstyreadministrasjonens forslag fikk to stemmer (Ole Kristian Oldre og Nicolay Flaaten)

### **Vedtak**

Med hjemmel i forskrift om seter og tilleggsjord med mer i statsallmenning § 10, godkjenner fjellstyret at Ole Martin Alfstad får isolere et rom til avløseren i uthuset på støl f.577, og at dette kan innredes for beboelse.

Vilkår for tillatelsen:

- Det skal ikke settes inn ildsted eller pipe.

*Vedtatt med 3 mot 2 stemmer.*

\*\*\*

Vedtaket kan iflg. § 28 i forvaltningsloven, påklages. En eventuell klage skal være skriftlig og sendes Øystre Slidre fjellstyre innen 3 uker fra mottak av dette vedtak. Parter har rett til innsyn i sakens dokumenter jfr. Forvaltningsloven §§ 18 og 19.

Vedtaket er gjort med hjemmel i § 10 i forskrift om seter og tilleggsjord i statsallmenning. Etter § 10 i fjelloven tar fjellstyrevedtaket til å gjelde 4 uker etter at det er gitt melding om vedtaket. Byggetillatelsen er ikke gyldig før kommunen har godkjent søknaden. Dersom bygginga ikke er starta opp innen 3 år faller tillatelsen bort.