



MØTEBOK

SAK NR: 13/2018
SAKSBEHANDLER: Anne Frugård
Arkivnr.: 611.2

MØTEDATO: 25.6.2018
MØTESTED: Tingvang

SIGN: Anne Frugård

Utskrift til:
ØSJFF v/Stian Hagen
Skaget Bitihorn Beitelag, v/Arnfinn Beito
Langsua NP

Bygginprøva 2018. Leie av terreng.

Saksdokumenter:

- Søknad av 7.5.2018 fra ØSJFF v/Stian Hagen
- Spørsmål om uttale fra ØSF til Langsua NP og Skaget Bitihorn beitelag, 15.5.2018.
- Dispensasjon fra Langsua NP og Haldorbu LVO, 23.5.2018.

Saksopplysninger:

Fjellstyret har mottatt brev av 7.5.2018 fra ØSJFF v/Stian Hagen, hvor det står:

”Årets Bygginprøve planlegges arrangert helgen 25. og 26. august 2018.

Vi søker hermed om å få leie følgende terreng:

- Mytingen
- Treningsterrenget ved Vinstervatnet
- Grålandet
- Skindro
- Øysterlie/Skreddalen
- Kjølåtølen-Bergastølen

Vi kommer neppe til å benytte alle de omsøkte terrengene, men ønsker å ha valgmulighetene avhengig av fuglebestand i de enkelte områdene.

Vi viser til tidligere godt samarbeid, og håper Fjellstyret også denne gang vil være positiv til vår søknad.”

Vurdering

Alle de omsøkte terrengene, bortsett fra *Kjølåtølen-Bergastølen*, er de samme som er brukt av Bygginprøva i flere år tidligere. Normalt ville dette vært behandlet som en delegert sak, men siden det i år er et nytt terreng blir saken behandlet som en ordinær sak i fjellstyre. Det er bruk av det nye terrenget som fjellstyret skal ta stilling til.

Fordi det nye terrenget (*Kjølåtølen-Bergastølen*) ligger delvis innenfor grensen til verneområdene kreves det en godkjenning fra vernemyndighetene. De har gitt dispensasjon med følgende vilkår;

- Det skal utvises hensyn til annet vilt og friluftsliv.
- Aktivitet skal kun foregå i den tiden av døgnet med fullt dagslys.
- Tillatelse fra Øystre Slidre fjellstyre skal foreligge.

Skaget Bitihorn beitelag kom ikke med noen uttale, men på telefon kunne Arnfinn Beito bekrefte at ingen uttale betyr at det er "OK".

Kartskisse av terrenget Kjølastølen-Bergastølen:

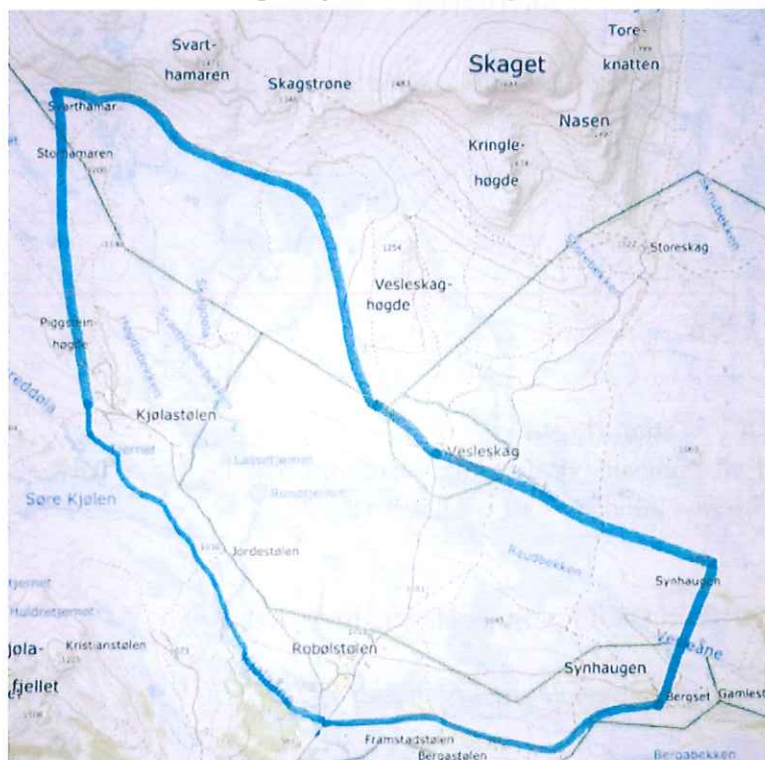

Under prøven slippes det to hunder samtidig. Før hundene slippes må det fremlegges bevis for sauerenhetsdressur. Dette gjør at det er betydelig bedre kontroll på hunder under en jaktprøve enn under vanlig trening.

Det bør kunne gis tillatelse til å bruke alle de omsøkte terrengene under Bygdinprøva.

Forslag til vedtak:

Øystre Slidre jeger- og fiskerforening gis tillatelse til å benytte følgende terreng under "Bygdinprøven" 25. og 26. august 2018.

- *Mytingen*
- *Treningsterrenget ved Vinstervatnet*
- *Grålandet*
- *Skindro*
- *Øysterlie/Skreddalen*
- *Kjølastølen-Bergastølen*

Tillatelsen gjelder under prøven, og ikke under trening i forbindelse med denne. Det må utvises forsiktighet slik at beitende husdyr ikke blir skremt eller uroet. Et eventuelt pålegg om tidlig sanking, kan føre til at enkelte prøveterreng ikke blir brukt.

Terrengleien settes også i år til kr. 50,- pr startende hund. Samlet beløp sendes Øystre Slidre Fjellstyre, Bygdinvegen 1989, 2940 Heggenes, kontonr: 2135.14.00118 umiddelbart etter prøvens avslutning.

Behandling av saken:

Bente Oxhøvd ville at fjellstyret skulle vurdere hennes habilitet i og med at hun har en hund som skal delta på Bygdinprøva og fordi Bygdin Fjellhotell som hun er medeier i skal være hovedkvarteret for deltakerne. Fjellstyret vurderer ikke Bente Oxhøvd til å være innhabil i saken.

Vedtak:

Øystre Slidre jeger- og fiskerforening gis tillatelse til å benytte følgende terreng under "Bygdinprøven" 25. og 26. august 2018.

- *Mytingen*
- *Treningsterrenget ved Vinstervatnet*
- *Grålandet*
- *Skindro*
- *Øysterlie/Skreddalen*
- *Kjølastølen-Bergastølen*

Tillatelsen gjelder under prøven, og ikke under trening i forbindelse med denne. Det må utvises forsiktighet slik at beitende husdyr ikke blir skremt eller uroet. Et eventuelt pålegg om tidlig sanking, kan føre til at enkelte prøveterreng ikke blir brukt.

Terrengleien settes også i år til kr. 50,- pr startende hund. Samlet beløp sendes Øystre Slidre Fjellstyre, Bygdinvegen 1989, 2940 Heggenes, kontonr: 2135.14.00118 umiddelbart etter prøvens avslutning.

Enstemmig



MØTEBOK

ØYSTRE SLIDRE FJELLSTYRE



SAK NR: 14/2018
SAKSBEHANDLER: Anne Frugård
Arkivnr.: Støl 496

MØTEDATO: 25.6.2018
MØTESTED: Tingvang

SIGN: Anne Frugård

Utskrift til:

Ingvar Otto Vestheim, Harvebergvegen 38, 2943 Rogne
Statskog SF

Støl 53/1/496 til Olberg 48/5. Søknad om kjørevei inn til selet.

Saksdokumenter

- Søknad fra Anne Marie Vestheim mottatt 30.8.2017

Saksopplysninger

Fjellstyret har mottatt kart med følgende enkel påtegning av søknad:
"Vi trenger kjørevei inn til selet. Det finnes ikke fra før."



Stølen tilhører gardsbruket Olberg gnr 48/5 i Rogne. Fjellstyret er ikke kjent med om støl 53/1/496 på Sørre Trollåsen er i bruk. Det har ikke vært vei inn til denne stølen, men tilgangen har vært å kjøre opp til bebyggelsen nedenfra, over stølsjordet.

Saken må behandles som en grunn disponering da deler av kjøreveien ligger utenfor stølen. Motivasjonen for bedre innkjøringsmulighet til selet, er ikke motivert gjennom jordbruksdrift, men må ses i forhold til eiernes mobilitet.

Notat fra befaring:

Statskog og fjellstyret var på befaring 22. juni 2018. Tilstede var også Ingvar Otto Vestheim og hans "svigersønn". Forskjellige løsninger ble diskutert, men den beste løsningen ser ut til å være å oppruste den eksisterende kjørespor over stølsjordet.

Konklusjon:

Søkeren trekker søknaden og opprunder i stedet kjøresporet over stølsjordet.

100
100
100

1000000

1000000
1000000
1000000

1000000
1000000
1000000

1000000
1000000
1000000

1000000
1000000
1000000

1000000
1000000
1000000

1000000
1000000
1000000

1000000
1000000
1000000

1000000
1000000
1000000

1000000
1000000
1000000

1000000
1000000
1000000

1000000
1000000
1000000

1000000
1000000
1000000

MØTEBOK

ØYSTRE SLIDRE FJELLSTYRE



SAK NR: 15/2018
SAKSBEHANDLER: Anne Frugård
Arkivnr.: Støl 466

MØTEDATO: 25.6.2018
MØTESTED: Tingvang

SIGN: Nina Thon

Utskrift til:
Gunnhild Rogne og Steinar Dalen
Statskog SF

Støl 53/1/466 til Skattebo 39/1. Søknad om å utvide gjerde.

Saksdokumenter

- Søknad fra Gunnhild Rogne og Steinar Dalen mottatt 6.12.2017

Saksopplysninger

Fjellstyret har mottatt kart med ønsket gjerdeløsning inntegnet. I tillegg er det lagt ved bilder og en søknad.

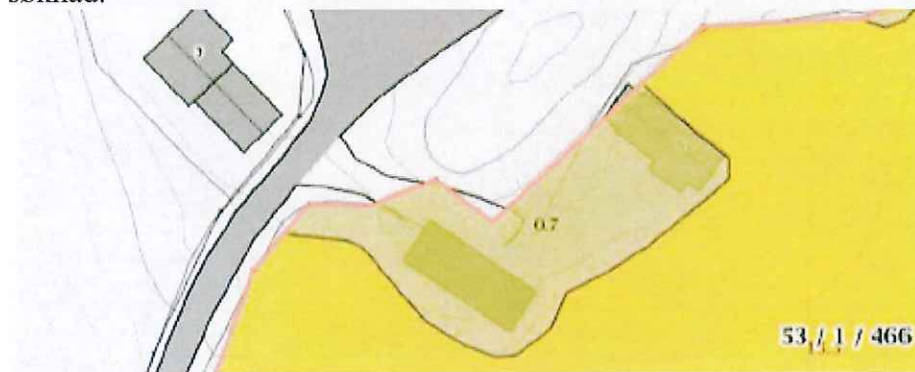

Fra gårdskart.no: Viser ca trase på dagens gjerde (svarte streker), bilveg/parkering samt adkomst til fjøs er på utsiden av dagens gjerde.

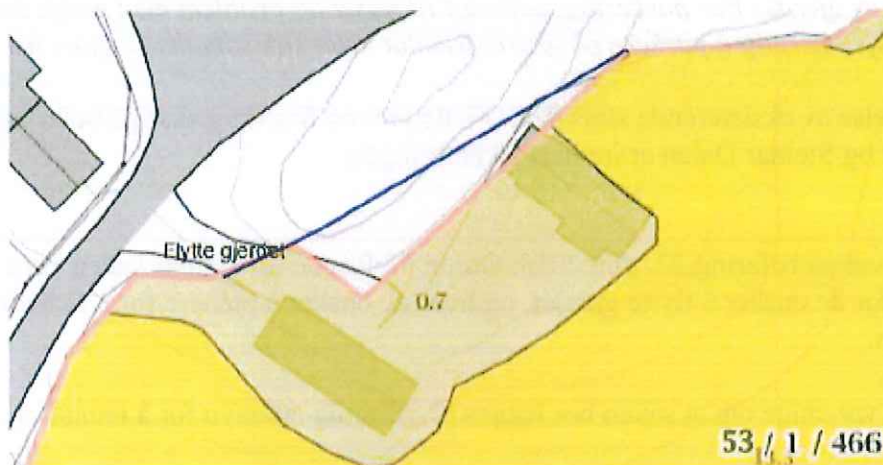

Ønsket trase etter flyttet gjerde, eventuelt ein mellomplassering mellom dagens gjerde og denne linje.

”Vi ynskjer å flytte gjerdet på stølen Synhaugen:

- *Det er upraktisk å måtte gå gjennom grinda for å komme inn i fjøset. Til fjøset er det ein inngang på austveggen og ein inngang på nordveggen. (Fjøset er bygningen til venstre på kartet ovenfor).*
- *Det er upraktisk når det kjem fleire bilder til oss. Bilene står ofte parkert i rekke før grinda. Ved å flytte gjerde kan vi planere og kunne parkere biler i bredden, uten å stenge vegen.*
- *Sauene som beiter i området liker veldig godt å ligge ved siden av fjøset. Gjerne når dei legger seg for natta. Det blir derfor svært mye sauemøkk i vegen vår fram for grinda. Dette har vore eit problem i fleire år.*
- *Ved å kunne planere litt masse, vil vi forbedre utsikten vår fra stølen. Vi ser pr i dag ikkje fjellene mot vest fra stølen.*
- *Vi kan ikkje sjå at det skal medføre nokon ulempe for nokon at vi flytter gjerdet litt. Kokje for andre støler, beitebrukere eller turister. Det var ein av stølsnaboene som foreslo at vi burde få flytta gjerdet vårt.*
- *Dette vil vere ei stor forbetring for oss ☺”*



”Upraktisk plassering av gjerde: For parkering, adkomst til fjøset og problem med mykje sauemøkk i vegen. Det er heller ikkje ønskelig å parkere på graset fremfor selet slik som det er gjort her.”

Saken gjelder en utvidelse av eksisterende stølsareal. Fjellstyret og Statskog skal på befaring 22. juni 2018. Gunnhild Rogne og Steinar Dalen er invitert på befaringen.

Befaring:

Statskog og fjellstyret var på befaring 22. juni 2018. Gunnhild Rogne og Steinar Dalen viste og forklarte hvor og hvorfor de ønsker å flytte gjerdet, og hvor de ønsker å planere for å få bedre plass til parkering og mer utsikt.

Fjellstyret og Statskog var enige om at saken bør legges til offentlig ettersyn for å unngå eventuelle klager i etterkant.

Forslag til vedtak:

Fjellstyret ber om uttale fra Statskog, og saken legges ut til offentlig ettersyn. Saken behandles på fjellstyremøte 3. september 2018.

Vedtak:

Fjellstyret ber om uttale fra Statskog, og saken legges ut til offentlig ettersyn. Saken behandles på fjellstyremøte 3. september 2018.

Enstemmig

100

100

100





SAK NR: 16/2018
SAKSBEHANDLER: Anne Frugård
Arkivnr.: feste 366

MØTEDATO: 25.6.2018
MØTESTED: Tingvang

SIGN: Anne Frugård

Utskrift til:
Statskog SF
Ellinor og Jonas Lunde

Feste 53/1/366 ved Sandvatnet. Søknad om oppsetting av gjerde.

Saksdokumenter:

- Søknad av 30.5.2018 fra Jonas og Ellinor Lunde
- E-post av 15.6.2018 fra Statskog til fjellstyret

Saksopplysninger:

Jonas Lunde skriver følgende i sin søknad:

"Til fjellstyret i Øystre Slidre.

Jeg viser til samtale med fjelloppsyn Anne Frugård 28.05.2018.

Vedlagt er et kartutsnitt med inntegnet forslag til sauegjerde, som vil avhjelpe situasjonen som har oppstått etter at sau, som slippes ved demningen i Vinstervatnet, har etablert sitt hovedtilholdssted ved Innbue 1.

Jeg vedlegger også tre bilder, som illustrerer situasjonen. To av bildene tyder på at en sau har blitt tatt av rovdyr på tunet."



Sauegjerde for Innbue 1, Øystre Slidre Statsalmenning/Langsua Nasjonalpark.
Inngjerdet areal ca. 1.6 dekar.
Total gjerdelengde ca. 150m.
Utføres i impregneret tre, liggende bord, høyde ca. 0.8m.
Målestokk: Usikker, men tallene ovenfor er basert på at lengde på hytta retning Ø-V er 7m.

Jonas Lunde, 30.05.2018.
Mobil: 478 80 811
e-post: farjonas@online.no

Bebyggelsen ved fn. 366 ligger spredt, og Lunde antyder at ca 1,6 da blir gjerdet inn med den omsøkte gjerdeløsningen.

Oppsetting av gjerde rundt fritidshus er en grundisponering som behandles jf fjelloven § 12. Statskog avgjør etter uttale fra fjellstyret.

Vurdering

Det er etablert en praksis for inngjerding av hytter i stølsområder og i områder med mye beitedyr i statsallmenningen. I slike områder har fjellstyret og Statskog godkjent oppsetting av gjerde med areal inntil 500 m². I enkelte tilfeller også mer. En forutsening for tillatelse er at kommunen gir dispensasjon for oppsetting av gjerde.

Det er generelt gjerdeforbud i Øystre Slidre kommune. I arealplanen er det imidlertid åpnet for inngjerding av hytter både i hytteområder og LNF områder med følgende formulering:
"Oppføring av gjerde i byggeområda for hytter er søknadspliktig. Det kan bli gitt løyve til å gjerde inn inntil 300 m² på kvar eigedom. Det skal setjast vilkår for estetisk utforming og vedlikehald og tilsyn for å unngå skade på bufe. Grinder skal slå utover. Oppføring av elektrisk gjerde er forbode."

I denne søknaden dokumenteres det at det er behov for å sette opp gjerde for å unngå at beitedyr ligger og møkker til rundt hytteveggene. Spørsmålet i denne saken vil være om det kan gis tillatelse til å inngjerde et større areal fordi bebyggelsen på fn. 366 ligger spredt. Dette er en sak som best kan løses under en befarings på stedet, og Borghild Simengård har foreslått en befarings i uke 27.

Inngjerding av hytter i statsallmenningen vil i større grad bli vanlig. Fjellstyret har vært opptatt av at slike inngjerdinger i minst mulig grad skal begrense beiteretten. I sak 2/2017 ble det tatt inn i uttalen til Statskog at det settes krav om utforming og vedlikehold, og at det fortsatt er beiterett inne på det inngjerdede området. Dette er prinsipielt viktig, for å beskytte beitedyr som kommer innenfor gjerdet.

Forslag til uttale:

Fjellstyret går inn for at det gis tillatelse til å sette opp gjerde ved feste 53/1/366 "Innbue 1" ved Sandvatnet. Plassering og størrelse på inngjerding avgjøres under befarings.

Det må være et krav at det bare benyttes trematerialer i gjerdet. Det skal settes vilkår for estetisk utforming, godt vedlikehold og tilsyn for å unngå skade på bufe. Grinder skal slå utover. Av hensyn til dyrevelferden vil fjellstyret bemerke at beiteretten er i behold, også innenfor det inngjerdede området.

Uttale:

Fjellstyret går inn for at det gis tillatelse til å sette opp gjerde ved feste 53/1/366 "Innbue 1" ved Sandvatnet. Plassering og størrelse på inngjerding avgjøres under befarings.

Det må være et krav at det bare benyttes trematerialer i gjerdet. Det skal settes vilkår for estetisk utforming, godt vedlikehold og tilsyn for å unngå skade på bufe. Grinder skal slå utover. Av hensyn til dyrevelferden vil fjellstyret bemerke at beiteretten er i behold, også innenfor det inngjerdede området.

Enstemmig



MØTEBOK

SAK NR: 17/2018
 SAKSBEHANDLER: Anne Frugård
 Arkivnr.: 433.1

MØTEDATO: 25.6.2018
 MØTESTED: Tingvang

SIGN: Anne Frugård

Utskrift til:
 Statskog SF

Forslag til endring av skiløype. Uttale.

Saksdokumenter

- E-post fra Øystre Slidre kommune v/Ola Hålimoen 8.6.2018
- E-post fra ØSF til Statskog 14.6.2018.
- E-post fra Statskog til ØSF 15.6.2018.

Saksopplysninger

Ola Hålimoen skriver;

"Hei. Det er mottatt forslag til endring av B33 mellom Veslevt og Lie, jfr. vedlagt kartoversikt. Endringene ser ut til å omfatte en god del markarbeide/graving både i utmark og på stølsvill/innmarksbeite. Saken må dermed avklares både i høve til grunneier/statskog og fjellstyret. Er det planlagt befaringer med Statskog der dette kunne inkluderes?"

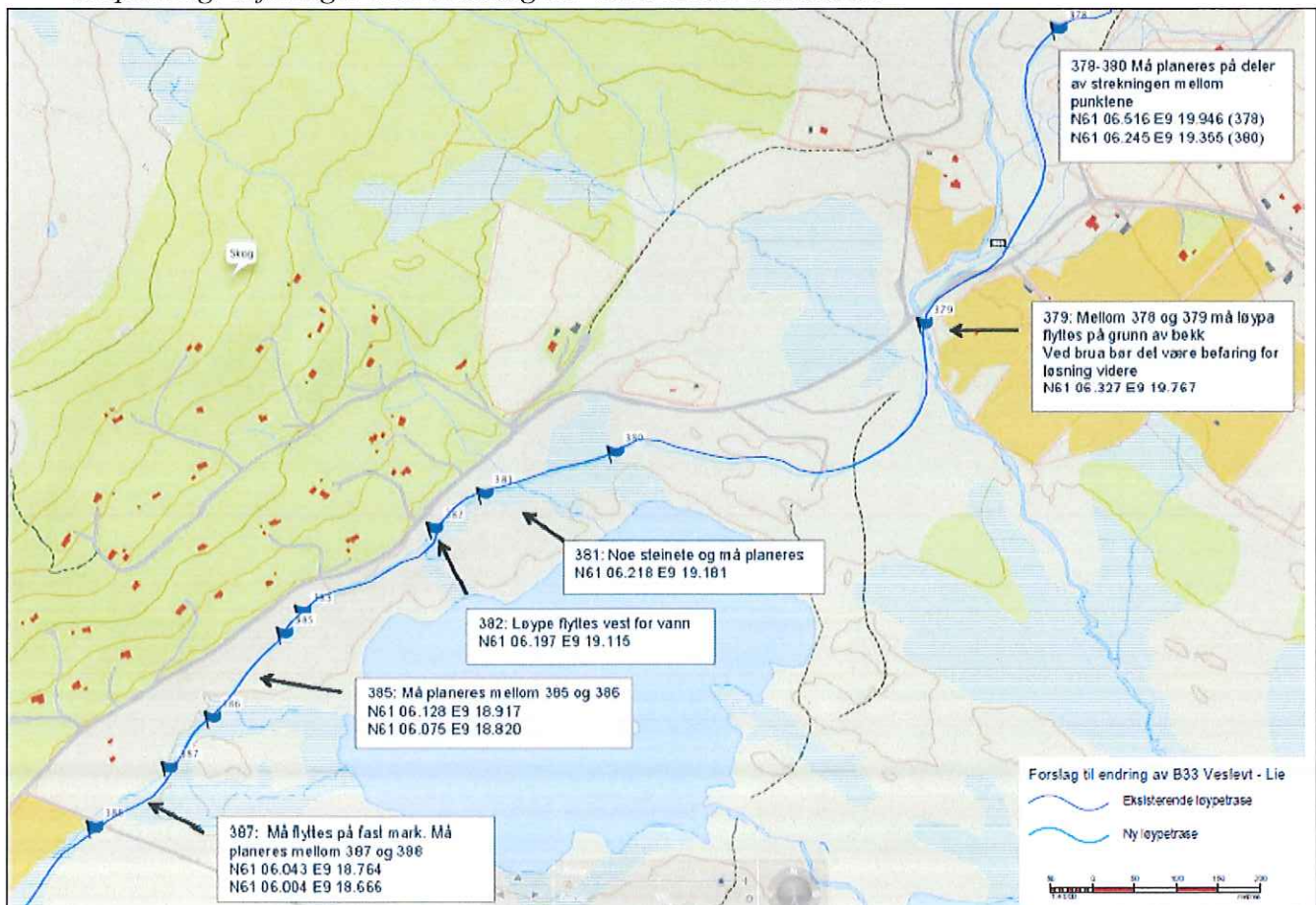

Jeg videresendte saken til Statskog v/Borghild Simengård og diskuterte saken på telefon med henne 15. juni 2018. Saken må behandles som en grunndisponering og Statskog har bedt om fjellstyrets uttale.

Vurdering:

Endringene mellom ny og gammel trase er relativt små, og de skisserte endringene av skiløypa vil trolig ikke ha negativ innvirkning på verken beitebruk eller friluftsliv i området.

Hovedbefaringen til Fjellstyret og Statskog i 2018 går langs Moane-Fullsennvegen. Jeg foreslo for Borghild at en mindre gruppe etterpå kunne ta en tur til dette området ved Veslevatn for å se på denne traséen, men hun mente at det ikke var nødvendig med en befaring hit fordi hun har vært i samme område flere ganger tidligere.

Forslag til uttale:

Fjellstyret er positive til gjennomføring av omsøkte tiltak, men all graving på innmark/beite må klareres med stølsbrukere som berøres. For å gjøre naturinngrepet minst mulig bør en unngå å grave i våtmarksområder.

Uttale:

Fjellstyret er positive til gjennomføring av omsøkte tiltak, men all graving på innmark/beite må klareres med stølsbrukere som berøres. For å gjøre naturinngrepet minst mulig bør en unngå å grave i våtmarksområder.

Enstemmig



MØTEBOK

SAK NR: 18/2018
SAKSBEHANDLER: Anne Frugård
Arkivnr.: Feste 596

MØTEDATO: 25.6.2018
MØTESTED: Tingvang

SIGN: Anne Frugård

Utskrift til:
Frode Enger
Statskog SF

Frilagt støl 53/1/596 Perslettstølen. Riving av sel og nybygg. Uttale.

Saksdokumenter:

- Søknad av 28.5.2018 fra Frode Enger
 - Siste tegninger levert 11.6.2018
- Sendte saken videre til Statskog 11.6.2018
- Spørsmål om uttale fra Statskog 11.6.2018
- Dokument og spørsmål om ny plassering av sel fra Frode Enger 20. 6. 2018

Saksopplysninger:

Frode Enger leverte en søknad og nye tegninger i forbindelse med skifte ut det gamle selet på Perslettstølen. Stølen er frilagt med erklæring om å ha stølsbebyggelsen stående på avgiftsfritt feste. Fjellstyret skal gi uttale til Statskog som avgjør saken, i tillegg må det søkes om byggetillatelse i kommunen.

Frode Enger fikk i 2004 en byggetillatelse, men det ble ikke noe av arbeidet den gang, og byggetillatelsen har nå gått ut. Han søker derfor på nytt, og med noen endringer fra sist gang.



Selet i 2003.

I sak 42/2004 og ga fjellstyret følgende uttale;

"Fjellstyret vil gi følgende uttalelse:

Generelt om utskifting av stølshus med erklæring:

Støler som legges i det fri og som får erklæring på stølsbebyggelsen, vil i mange tilfeller ha gammel og dårlig vedlikeholdt bebyggelse. Det er sannsynlig at en vil få flere slike søknader framover, det er derfor viktig å ta en prinsipiell vurdering av utskifting av slike hus.

Fjellstyret mener det er viktig at hus med erklæring, som andre stølshus, er i så god stand at de kan brukes. I noen tilfeller bør det derfor gis tillatelse til utskifting av hus som brukes til beboelse.

Følgende kriterier må legges til grunn:

- En eventuell ombygging/nybygging må ikke medføre at bebyggelsen endrer sitt opprinnelige stølspreg, og dermed skiller seg ut fra annen bebyggelse i området
- Det må foretas en faglig vurdering om behovet for ombygging/nybygging.
- Ny bebyggelse må ha samme areal, høyde og takvinkel som det gamle huset. Mens panel, takteking, dør og glas må utføres i samsvar med tradisjon i stølslaget der stølen ligger.
- Hus med erklæring har en helt spesiell status i allmenningen, da de verken er hus som brukes i forbindelse med landbruksdrift, eller er hytter med festeavgift.
- Med dagens gode økonomi blant store deler av befolkningen, bør det ikke være god nok begrunnelse at eier har råd til det, og derfor vil skifte ut bebyggelsen. Det bør foretas en vurdering i hvert tilfelle om det virkelig er behov for å erstatte eksisterende bebyggelse. Stølen bør derfor beføres før byggetillatelse gis og etter at bygging er ferdig
- Statskog, fjellstyret og kommunen må samrå seg i slike saker.

Uttalelse om søknaden fra Monica Rudi og Frode Enger gjeldende støl 596:

Under forutsetning av at nevnte prinsipper blir lagt til grunn, og dermed arealet ikke endres i forhold til eksisterende bygg, vil fjellstyret gå inn for at gammel bebyggelse kan rives og erstattes med et nybygg.”

Endringene fra forrige søknadsrunde består i hovedsak av at de ønsker å flytte inngangspartiet mot sør (retning Vinstern), og Frode Enger grunngir dette i at det ofte blir liggende snø foran dagens inngangsparti som er på motsatt side av selet. Inngangspartiet er trukket inn, og arealet er også utvidet noe fra 61m² til 67,5m².

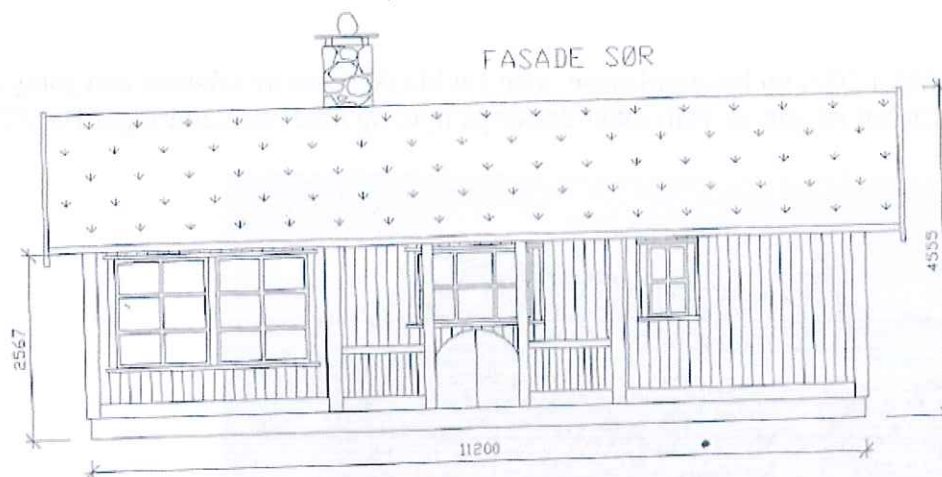

Fjellstyret mottok 11.6.2018 spørsmål fra Statskog; ”Kan fjellstyret gi uttale i henhold til fjelloven § 12, basert på det du har sendt over til oss?”

Vurdering

Denne saken må ses i sammenheng med andre byggesaker på frilagte støler. Fjellstyret har hatt, og må i framtida regne med, at det kommer flere søknader om påbygging/ending av slike støler, ettersom antall frilagte støler, etter hvert vil øke.

All bebyggelse på støler skal skje ut ifra det behovet som er i sammenheng med landbruksdrifta på den gården som stølen tilhører. Frilagte støler er ikke lenger en del av landbruksdrifta på garden og har gjennom avtale strenge begrensninger for endring av bebyggelsen.

Det er viktig at disse sakene behandles etter de samme prinsippene, slik at forskjellsbehandling unngås. Tidligere saker som gjelder bygging på frilagte støler, og som fjellstyret har hatt til uttale, har det vært lagt vekt på at huset etter ombygging skal "ha samme areal, høyde og takvinkel som det gamle huset. Mens panel, taktekking, dør og glas må utføres i samsvar med tradisjon i støslaget der stølen ligger". Bygging av inngangsparti/sval på støler har vært et tema tidligere, og dersom svalen er tilpasset bygget for øvrig har fjellstyret vært positive til dette. Det bør være et poeng at svalen bare blir et inngangsparti og ikke øker boarealet.

Tema for en uttale fra fjellstyret bør gjelde om søknaden innebærer konflikt med beitebruk, naturvern, friluftsliv og om det vil bryte med byggekulturen i stølsområdet.

En dispensasjon som omsøkt vil ikke ha negativ innvirkning på verken beitebruk eller friluftsliv i området, men når det gjelder bygningskultur og eksponering i omgivelsene vil den omsøkte endring, endre inntrykket noe.

Selet er i dårlig stand, og det bør kunne gis tillatelse ny tillatelse til å rive gammelt sel og bygge opp nytt sel på feste 53/1/596.

Forslag til uttale:

Fjellstyret går inn for at Frode Enger gis tillatelse til å rive gammelt sel og bygge opp nytt sel på feste 53/1/596. Fjellstyret går derimot ikke inn for påbygging av selet. I den sammenheng vises det til andre tilsvarende søknader om bygging på frilagte støler, der veldig få har fått tillatelse til å øke boarealet.

Når det gjelder omsøkte fasadeendringer ønsker fjellstyret at Statskog legger vekt på uttalelsen fra Oppland fylkeskommune.

Merknad:

Den 20. juni (etter at saken var sendt ut til fjellstyremedlemmene) fikk vi inn nye dokument i saken, bl.a. høydeprofil og kart over ny plassering av selet.

Uttale:

Fjellstyret går inn for at Frode Enger gis tillatelse til å rive gammelt sel og bygge opp nytt sel på feste 53/1/596. Fjellstyret går derimot ikke inn for påbygging av selet. I den sammenheng vises det til andre tilsvarende søknader om bygging på frilagte støler, der veldig få har fått tillatelse til å øke boarealet.

Fjellstyret vektlegger at utførelsen av et nytt bygg i størst mulig grad harmonerer med eksisterende omkringliggende bebyggelse.

Fjellstyret mener at det nye selet i utgangspunktet bør stå på samme tomt, men at plasseringen kan justeres for å etterkomme brannforskriftene. Fjellstyret og Statskog vurderer endelig plassering på en befaring.

Enstemmig

