

# 30-ÅRS JUBILEUM FOR ØSD

## NÅR

**Fredag 23. februar 2024**

**Kl. 19:00**

## HVOR

**Solhaug Samfunnshus**

Driftsplanstyret ønsker å samle jegere og grunneiere til en trivelig kveld på Solhaug for å feire Øystre Slidre driftsplanområde for elg og hjort sitt 30-års jubileum

Det blir servert middag og noe drikke til maten - ta ellers med deg det du ønsker

**VELKOMMEN!**

**MED VENNLIG HILSEN ØSD V/STYRET**

## PÅMELDING

**Egenbetaling 100 kr pr/person betales på  
VIPPS til 899254 eller til kontonummer  
2320.27.66080. Merk med navn.**

**Påmeldingsfrist 12.2.**

# Oppmøte / kontaktperson jaktlag

JAKTFELT	Jaktleder
K/M/L	Eirik B. Pettersen
Juvikåsen	Eirik B. Pettersen
Hovi/Bolstad	Øyvind K. Dalen
Skattebu	Stig Hermundstad
Rogne heimre	Tollef Skattebo
Rogne Øst	Gunnar Ringli
Rudi	Sølve Moen
Volbu Vest	Thorleiv Idstad
Volbu Aust	Knut Jørstad
Rolien/Yddebu	Jan Ove Bredesen
Vindåsen	Terje Rogne
Hegge/nordtorp	Magne/Ingrid Hegge
Javnlia	Sjur Aarebru
Dale	Trond Storrusten
Okshovd/Lien	Thomas Skoglund
Sørre Beito	Rune Lien-Lyhus
Nørre Beito	Nils Arne Skeie
Lykken	Nils Arne Skeie
Hedalen	Thomas Skoglund
Dørådalen	Ole Steinde
Flakstad	Eirik Kolbjørnshus
Trollåslia	Halvor Smedsrud
Myrbærhammaren	Tor Skattebo
Skaget	Tom Espen Trangsrud
Vinsteren	
Rognsfeten	Eivind Bakkene
Synhaugen	Øyvind K. Dalen
Tansberg	Tore Reboli

# Jaktlederpermer - blir de brukt?



## Forslag:

De jaktlaga som fortsatt vil ha jaktlederperm sier ifra nå eller på årsmøte.

De som ikke vil ha perm (og alle andre) finner samme info på nettsidene.

## DIV. INFO OM JAKT 2023 SAMT INNHOLD I JAKTLEDERPERMEN FINNER DU HER:

- [Vktige datoer](#)
- Sett [elg/hjort](#) (til kladd)
- Slaktevektskjema [elg/hjort](#) (til kladd)
- [Skjema](#) ettersøk av skadet vilt
- [Telefonliste](#)
- [Info](#) om elg- og hjortejakta 2023
- Driftsplan [ELG](#) m/[feilskytingsgebyr](#)
- Driftsplan [HJORT](#)

## INFO TIL ALLE GRUNNEIGERLAG UTSENDT 21/6-2023 FINNER DU HER:

- [Infobrev](#)
- [Årets kvoter ELG](#)
- [Årets kvoter HJORT](#)
- [Kontraktsforslag elg- og hjortejakt 2023](#)
- [Skjema for melding om jaktleder og deltakere 2023](#)
- [Protokoll fra årsmøte 4. mai 2023](#)

# Statistikk

# Oppsummering av jakta 2023

Øystre Slidre driftsplanområde for elg og hjort

### KVOTE OG FELLING HJORT 2023

Jaktfelt	Kvote	Tilleggsdyr	SUM tildelt	hann- kalv	Spiss- bukk	mello- mbukk	stor- bukk	hunn- kalv	hind ungdyr	hind	Fellt
Kolstad-Melby-Liekren	3		3				1			1	2
Juviken sameige	1		1								0
Hovi-Bolstad	2	3	5	1					1	2	4
Sk.bu Rogne viltomr.	2	1	3					1		1	2
Rudi	2		2			1					1
Volbu Vestås	4	6	10	1	4		1	1	1	1	9
Volbu Austås	2	1	3					1		1	2
Rolien-Yddebu	2	3	5		3	1					4
Vindåsen	2		2								0
Hegge-Nordtorp	3		3			1					1
Javnlia	2	1	3		2						2
Dale	4	2	6	2			1			3	6
Okshovd-Lien	1		1								0
Sørre Beito	1	1	2		1						1
Nørre Beito	1	2	3					1	1		2
Lykken	1	1	2						1		1
Hedalen	1		1								0
Dørådalen	1		1								0
Statsallmenning	2		2								0
<b>SUM</b>	<b>37</b>	<b>21</b>	<b>58</b>	<b>4</b>	<b>10</b>	<b>3</b>	<b>3</b>	<b>4</b>	<b>4</b>	<b>9</b>	<b>37</b>

## Kvote og felling av hjort

Fra og med 2014 ble hjort med i driftsplanssamarbeidet og det kunne derfor tildeles en felles kvote for hele driftsplanområdet.

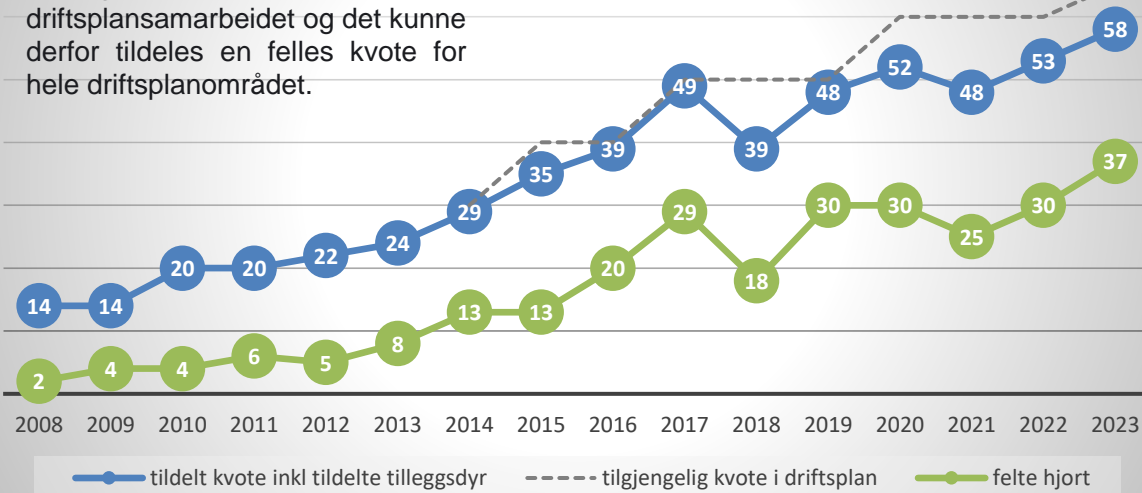

## Fellingsprosent hjort

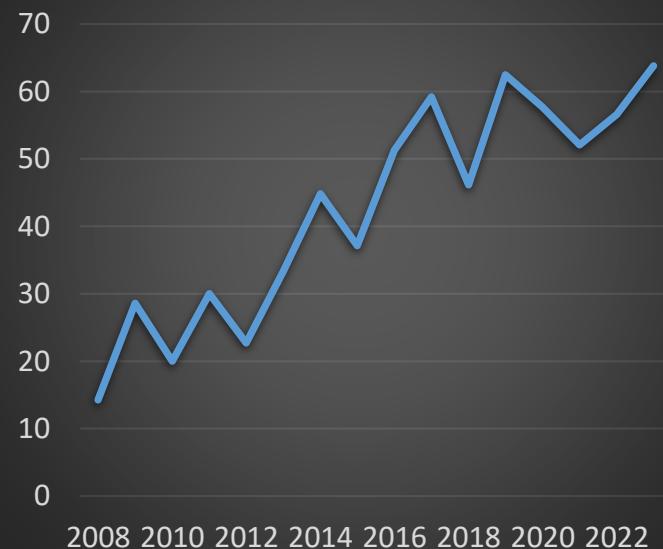

## MÅLOPPNÅELSE UTTAK I %

storbukk    andre hanndyr    hodyr

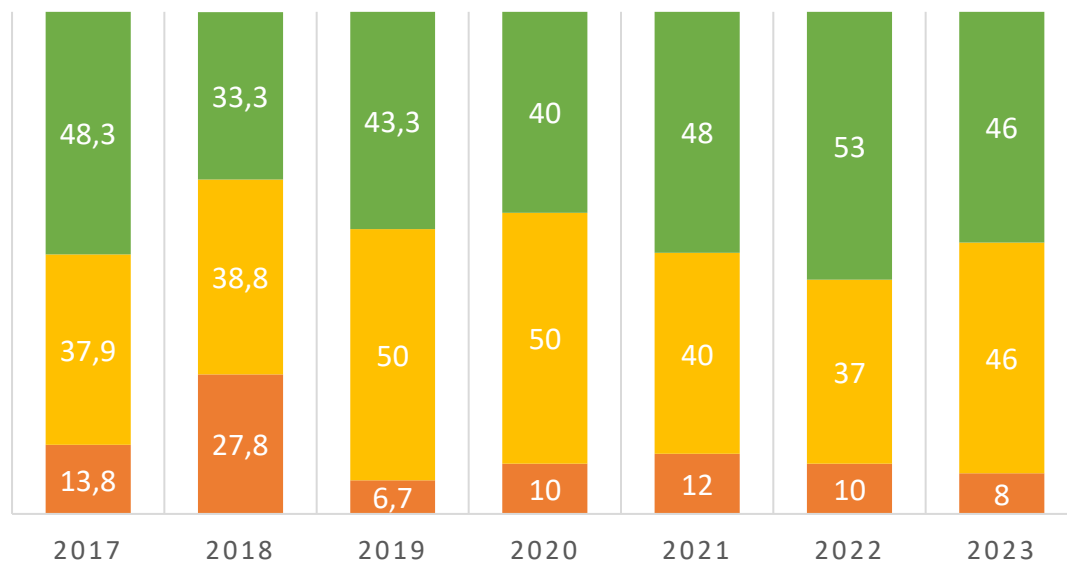

**Høyeste felling, 23% økning fra 2022 til 2023**

**Mål i driftsplan:**

**55 % hanndyr (hvorav 10% storbukk), og 45 % hodyr**

**Felling:**

**År etter år samsvarer felling veldig godt med mål i driftsplan.**



### KVOTE OG FELLING ELG 2023

Jaktfelt	Kvote	Tildelt			Felt								Fellt
		Tilleggs dyr	Kalv < 40 kg	SUM tildelt	okse kalv	okse ungdyr	pigg- okse	okse	kyr-kalv	kyr ungdyr	kolle u/150	kolle	
Kolstad-Melby-Liekren	9			9	5	1	2					1	9
Juviken sameige	1			1							1		1
Hovi-Bolstad	6			6	1	1	1					2	5
Sk.bu Rogne viltomr.	11			11	1			1	1	1	1	1	6
Rudi	2			2	1				1			1	3
Volbu Vestås	6			6		3		1		1		1	6
Volbu Austås	7			7			1		1	1	1	1	5
Rolien-Yddebu	8			8	1	1		1	1		1	1	6
Vindåsen	4			4	1				1		1		3
Hegge-Nordtorp	9			9	1	3	1	1	2	1			9
Dale	5			5		2			1	3	1		7
Javnlia	6			6		2		1		1			4
Hedalen	3			3	1					1		1	3
Okshovd-Lien	3			3		1							1
Sørre Beito	2			2		1		2	1				4
Nørre Beito	2			2		1			1				2
Lykken	2			2		1						1	2
Dørådalen	1			1	1								1
Statsallmenning	18	6		24	3	2		4	3	2	1	2	17
<b>SUM</b>	<b>105</b>	<b>19</b>	<b>0</b>	<b>124</b>	<b>16</b>	<b>19</b>	<b>5</b>	<b>11</b>	<b>13</b>	<b>11</b>	<b>7</b>	<b>12</b>	<b>94</b>

29

30

u/40 KG





# Areal bak hver felte elg

Gjennomsnittlig areal pr elgfall i 2023 var 4736 daa.

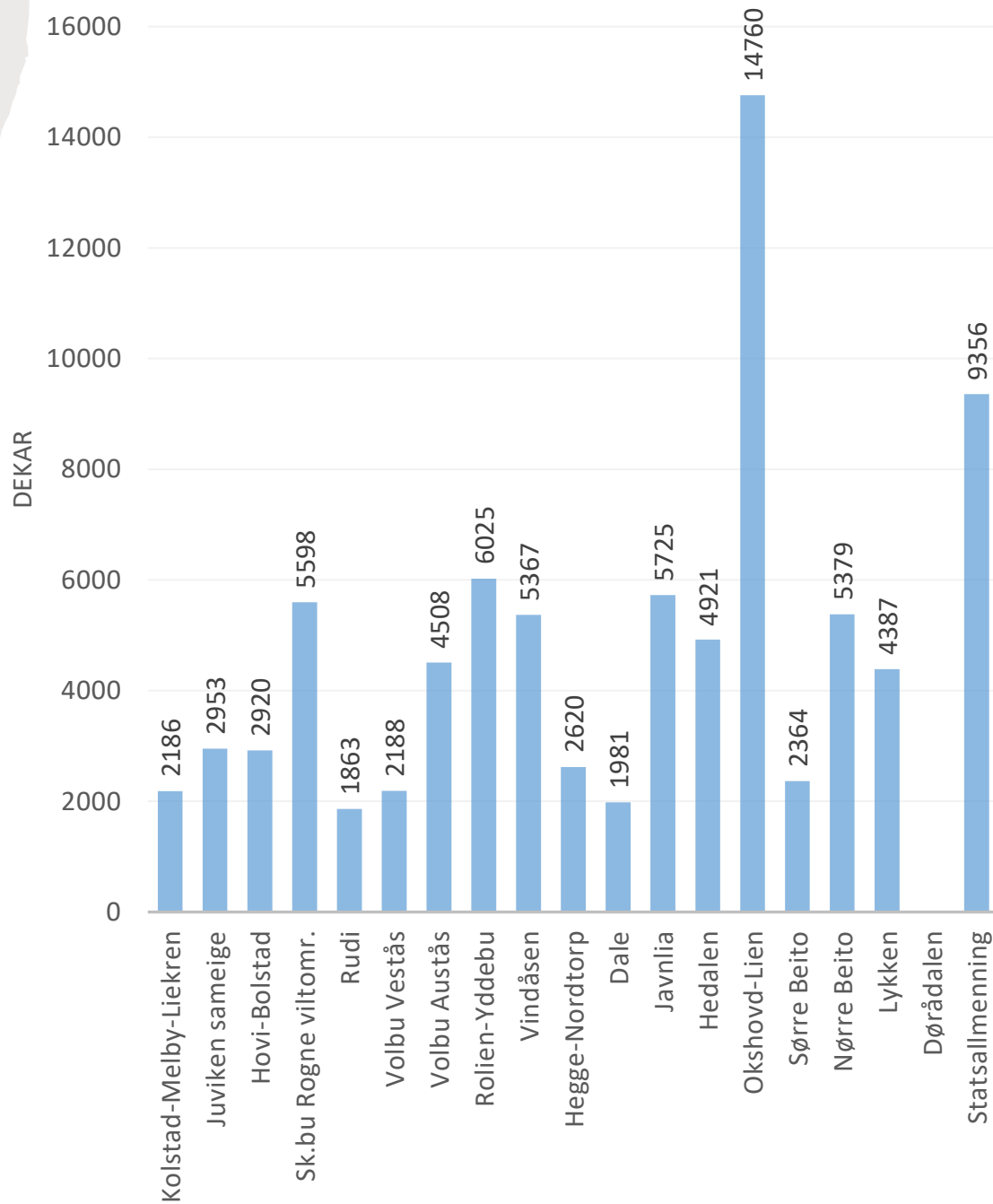

	JAKTFELT	KJØNN	Vekt	Dato	Antall takker	Antall kalv	Melk?	Alder
1	TANSBERG	Okse	273	26.9.	11			7,5
2	SYNHAUGEN	Okse	134	29.9.	4			1,5
3	MYRBÆRHAMMAREN	Okse	138	26.9.	2			13,5
4	"	Kolle	171	27.9.		0		6,5
5	"	Kolle	142	28.9.		0		2,5
6	ROGNSFETEN	Okse	190	26.11.	5+3			6,5
7	SKAGET	Kolle	144	15.10.		0		6,5
8	ROGNE	Kolle	160	4.10.			Ja	3,5
9	ROGNE AUST	Okse	213	30.9.	8			3,5
10	KOLSTAD-MELBY-LIEKREN	Okse	262	26.9.	6			6,5
11	"	Kolle	146	27.9.		0		12,5
12	"	Kolle	149,9	2.10.		0		14,5
13	"	Kolle	166	3.10.		0		3,5
14	"	Kolle	173	29.10.		0		16,5
15	"	Kolle	164	30.10.		0		4,5
16	KOLSTAD AUST	Okse	277	30.9.	4			9,5
17	"	Okse	205	8.10.	7			11,5
18	"	Kolle	161	2.10.				2,5
19	"	Kolle	150	25.9.				3,5
20	HEGGE/NORDTORP	Okse	175	20.10.	1+2			6,5
21	"	Okse	217	21.10.	5+5			5,5
22	"	Kolle	141	21.10.		0		2,5
23	"	Kolle	150	21.10.		0		4,5
24	DALE	Okse	250	30.9.	5+5			16,5
25	"	Kolle	148	6.10.		0		3,5
26	ROLIEN/YDDEB	Okse	160	30.9.	0			3,5
27	"	Okse	201	30.9.	0			3,5
28	"	Okse	199	15.10.		0	Ja	3,5
29	"	Kolle	195	30.10.		0		4,5
30	RUDI	Okse	172	16.10.	0+1			3,5
31	"	Okse	313	1.10.	5+7			11,5
32	HOVI/BOLSTAD	Okse	155	22.10.	1			3,5
33	"	Okse	182	20.11.	10			7,5
34	"	Kolle	186	8.10.		0	Ja	11,5
35	OKSHOVD/LIEN	Okse	160	25.9.	2+1			3,5
36	"	Kolle	152	29.10.		0		8,5
37	VOLBU VEST	Okse	154	11.10.	1+1			2,5
38	"	Okse	140	14.10.	1+1			2,5
39	"	Okse	158	27.10.	2+2			2,5
40	"	Kolle	155	13.11.		0		3,5
41	LYKKEN	Okse	252	2.10.	8			8,5
42	SØRRE BEITO	Okse	152	28.9.	3			2,5
43	HEDALEN	Okse	192	11.10.	3+3			3,5
44	JAVNLIA	Okse	277	28.9.				6,5
45	"	Kolle	177	28.9.		0	Ja	3,5

Tenner er sendt inn,  
men vi har ikke fått  
resultater for 2023

## Mål:

Kjønnforholdet i totaluttaket bør være lik kjønnsfordeling i kalveuttaket; hanndyr 55 %, hunddyr 45 %.

### Prosent kjønnsfordeling i uttaket

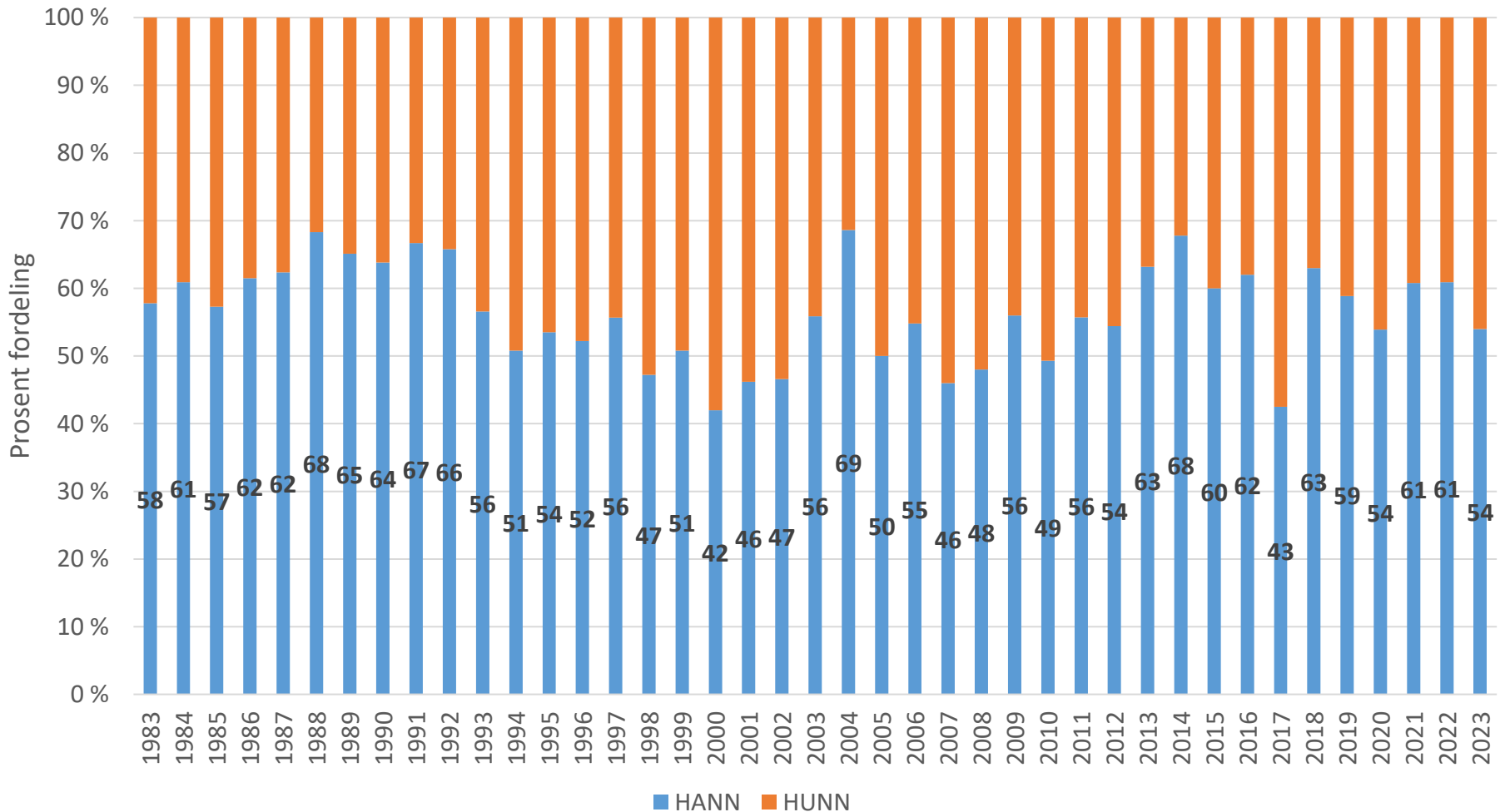

### Slaktevekt kalv

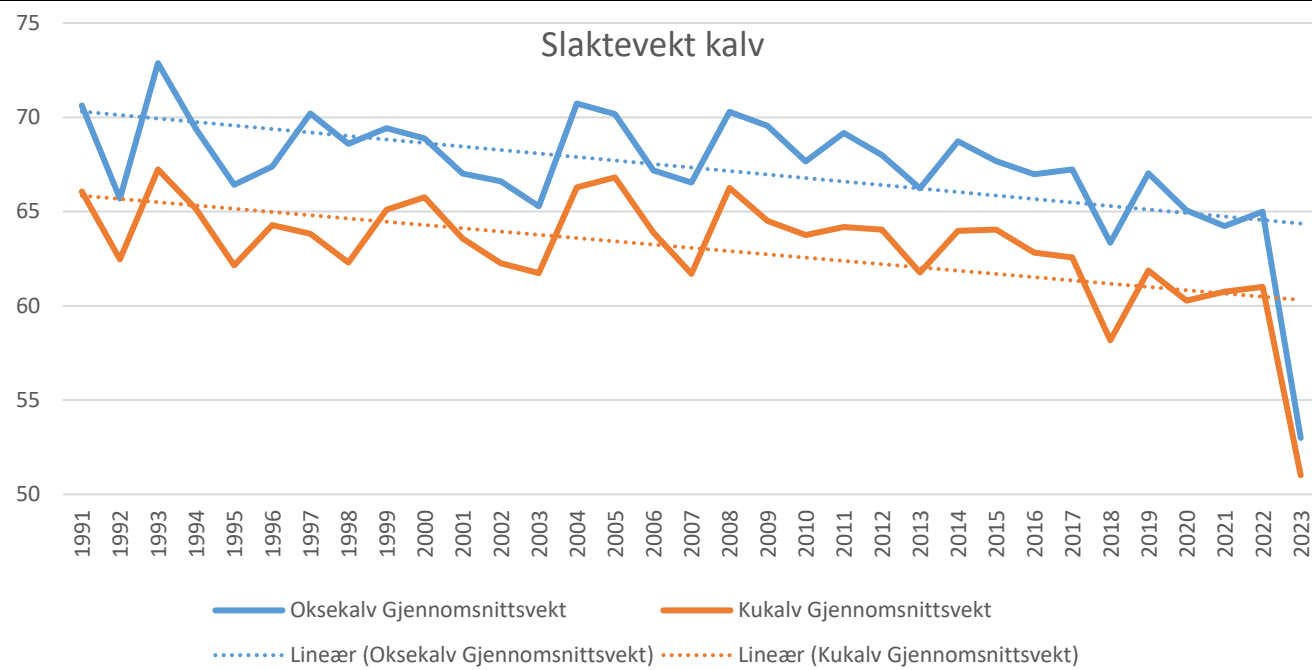

Vektene er synkende, .....hvorfors?

### Slaktevekt ungdyr

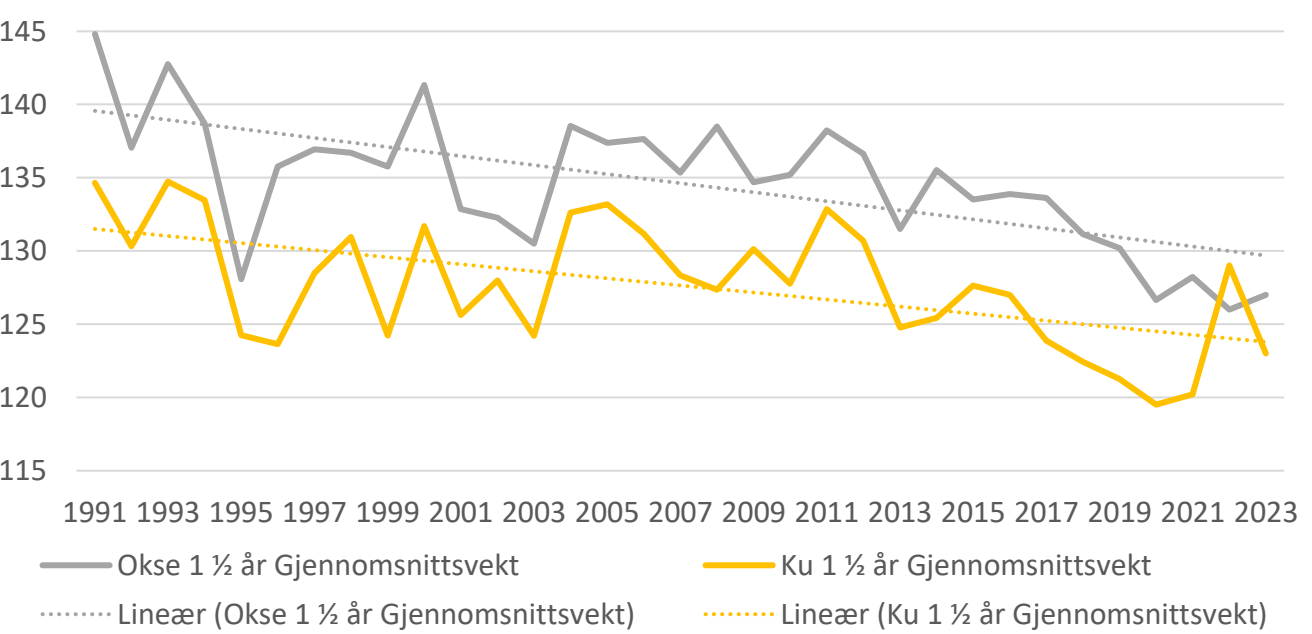

### Slaktevekt voksen elg

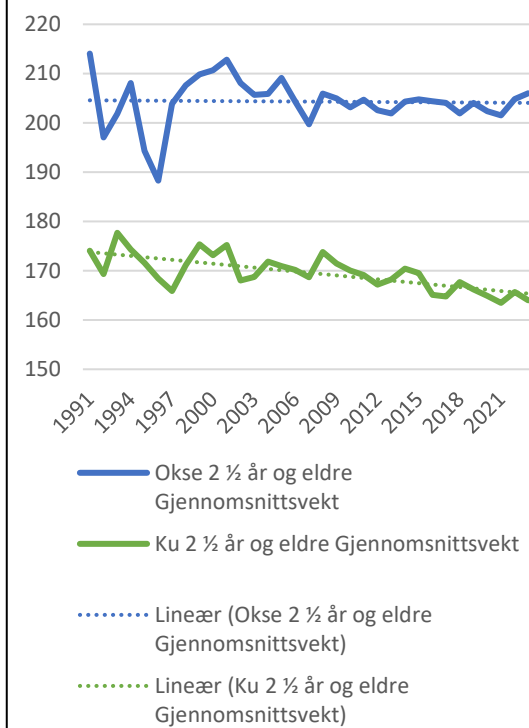

# Felt elg i Øystre Slidre

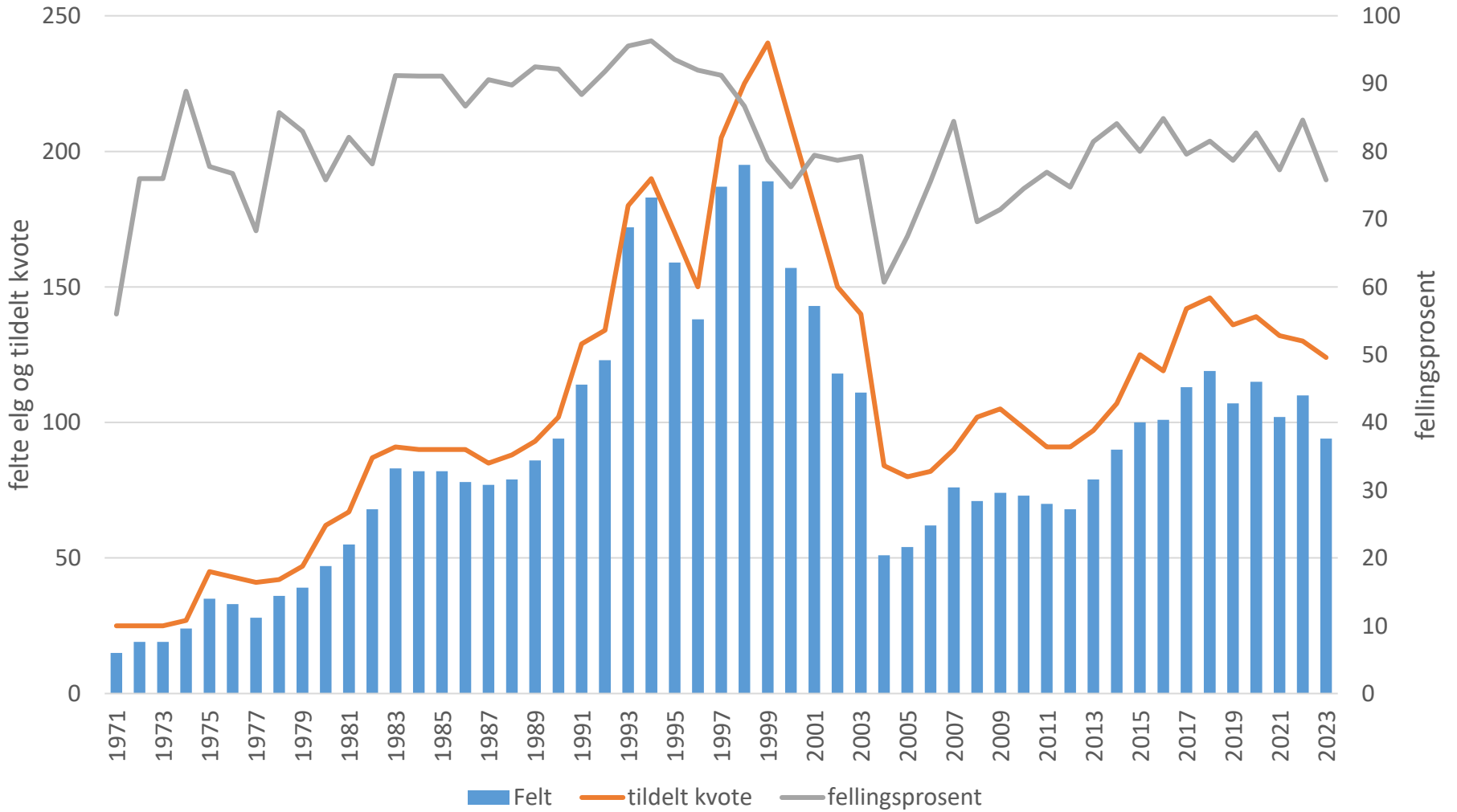

## Felling fordelt på kalv og ungdyr

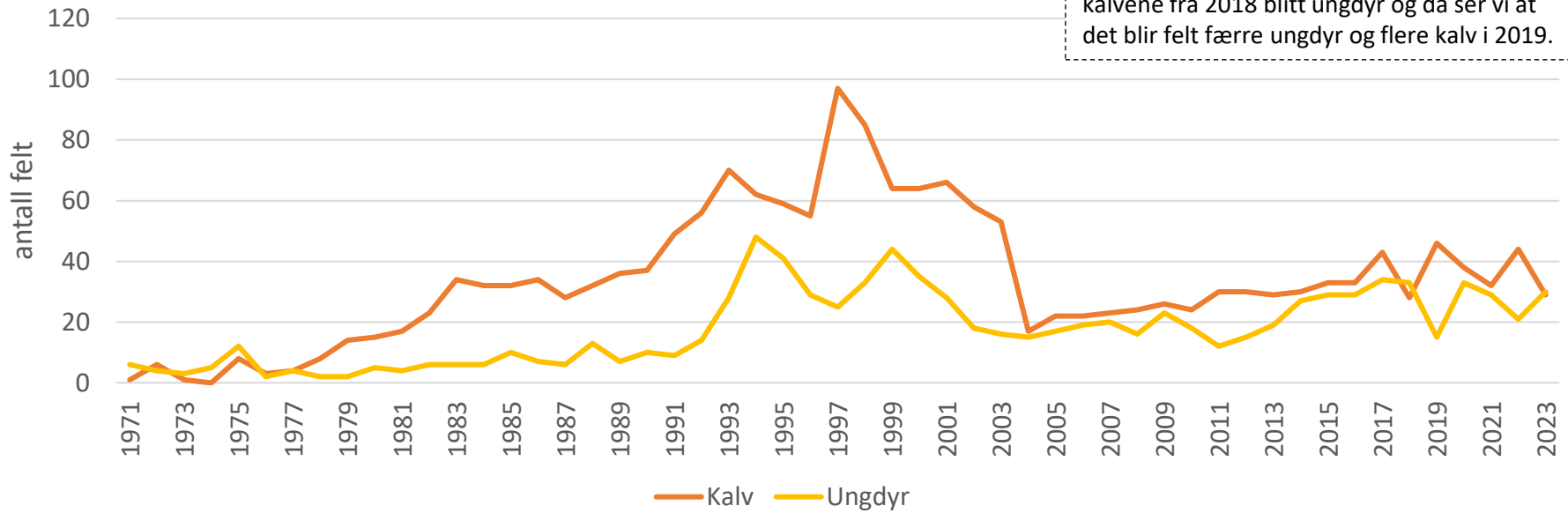

## Felling fordelt på okse og ku 2 år +

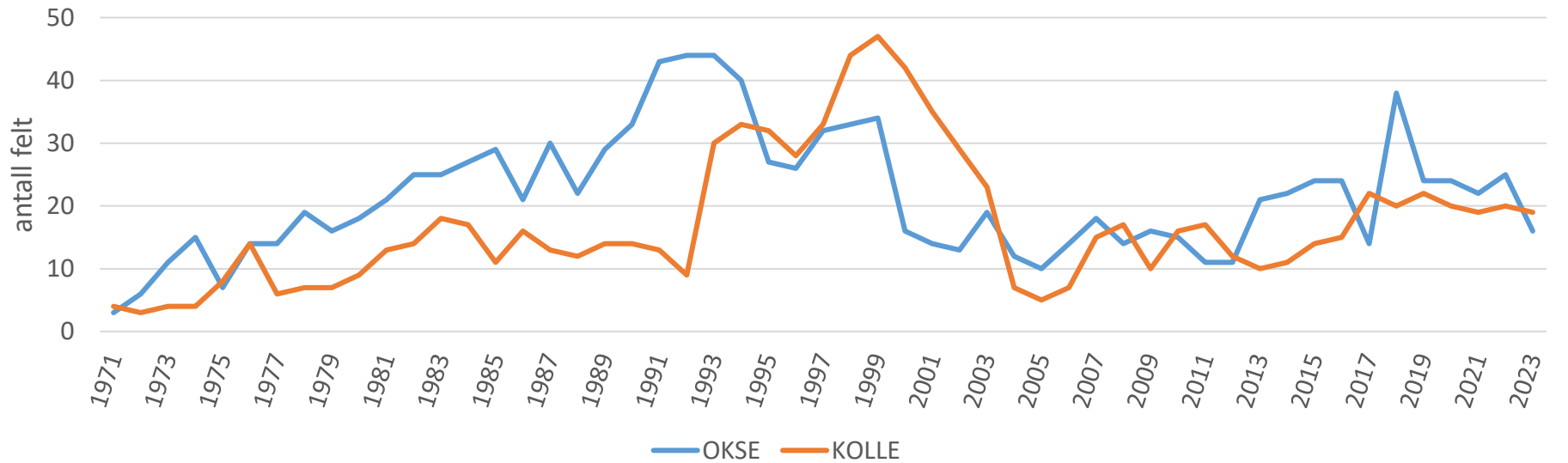

# Sett elg





## Sett elg pr dag fordelt på sør - nord - alm/døra

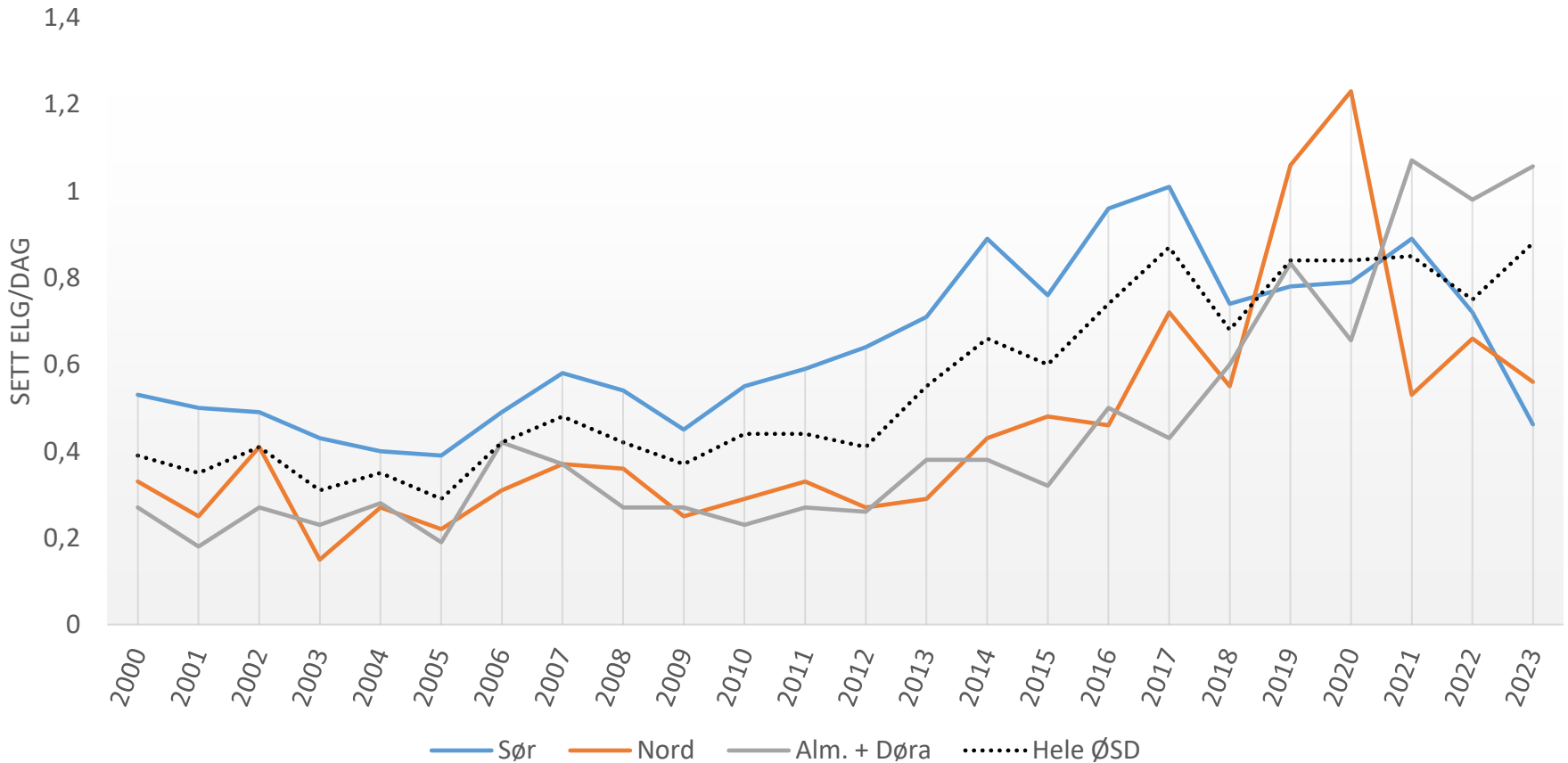

Dele mellom nor og sør går slik at Dale og Hegge-Nordtorp hører til sør. Javnlia til nord.

**NB:** tallene er ikke sammenlignbare tilbake i tid pga. at ny måte å registrere sett-elg data ble innført fra 2019

## Kalveproduksjon

### Prosent ku med kalv

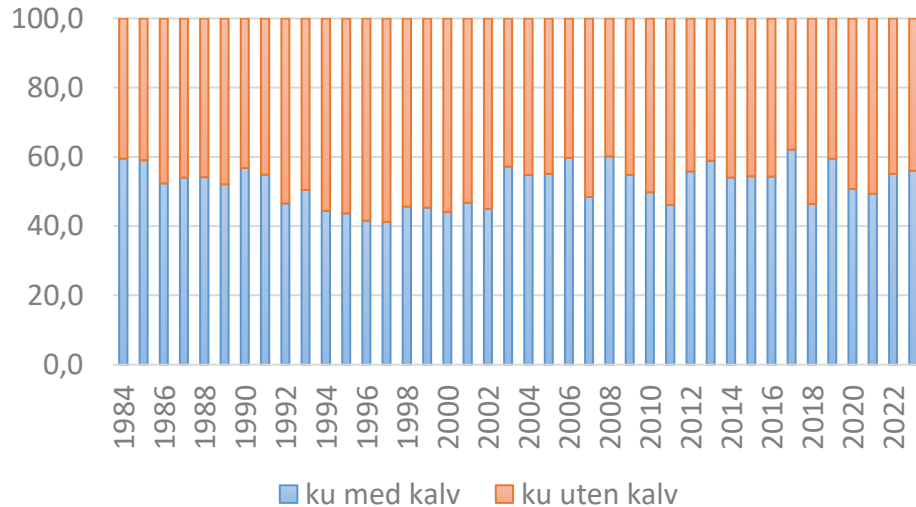

**Prosent ku med kalv** av alle kyr viser hvor stor prosent av kyrne som er observert med kalv. Den viser hvor stor prosent av alle sette kyr som har en eller flere kalver.

**I 2023 hadde 55,9 % av elgkuene kalv (1 eller 2 kalver).**

I 2022 hadde 55,1 % av elgkuene kalv (1 eller 2 kalver).

I 2021 hadde 49,3 % av elgkuene kalv (1 eller 2 kalver).

I 2020 hadde 50,8% av elgkuene kalv (1 eller 2 kalver).

I 2019 hadde 59,5% av elgkuene kalv (1 eller 2 kalver).

I 2018 var det mange kyr uten kalv, og da var det kun 46,4% som hadde kalv.

### Sett kalv pr. ku

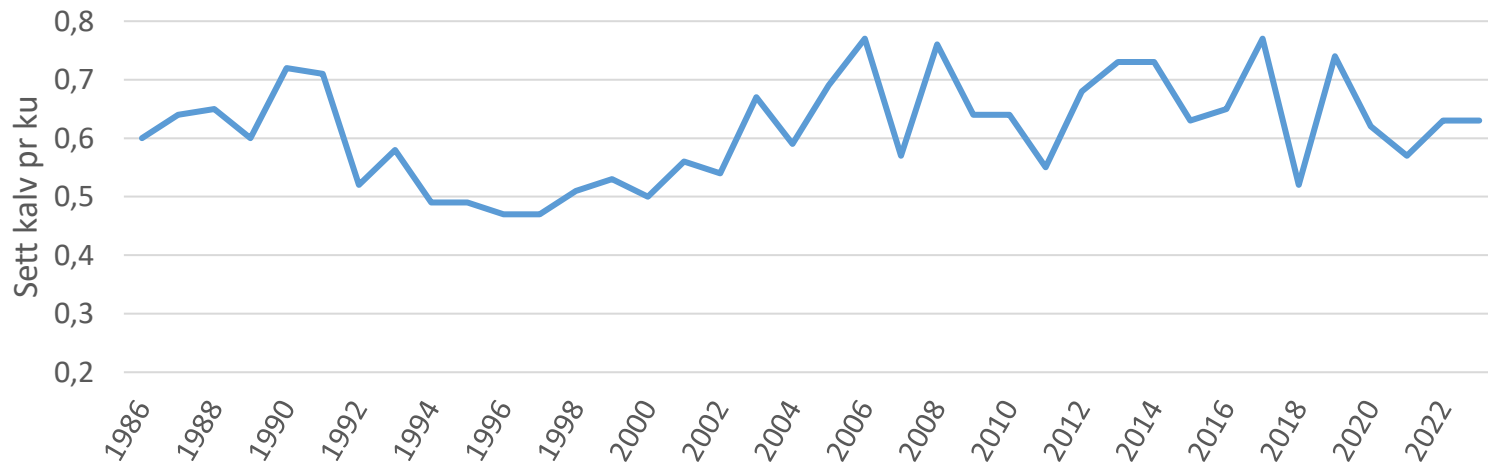

## Sette elg fordelt på kjønn og alder.

NB husk endring i "sett elg" føring fra 2019. Kun sammenlignbart før og etter 2019.

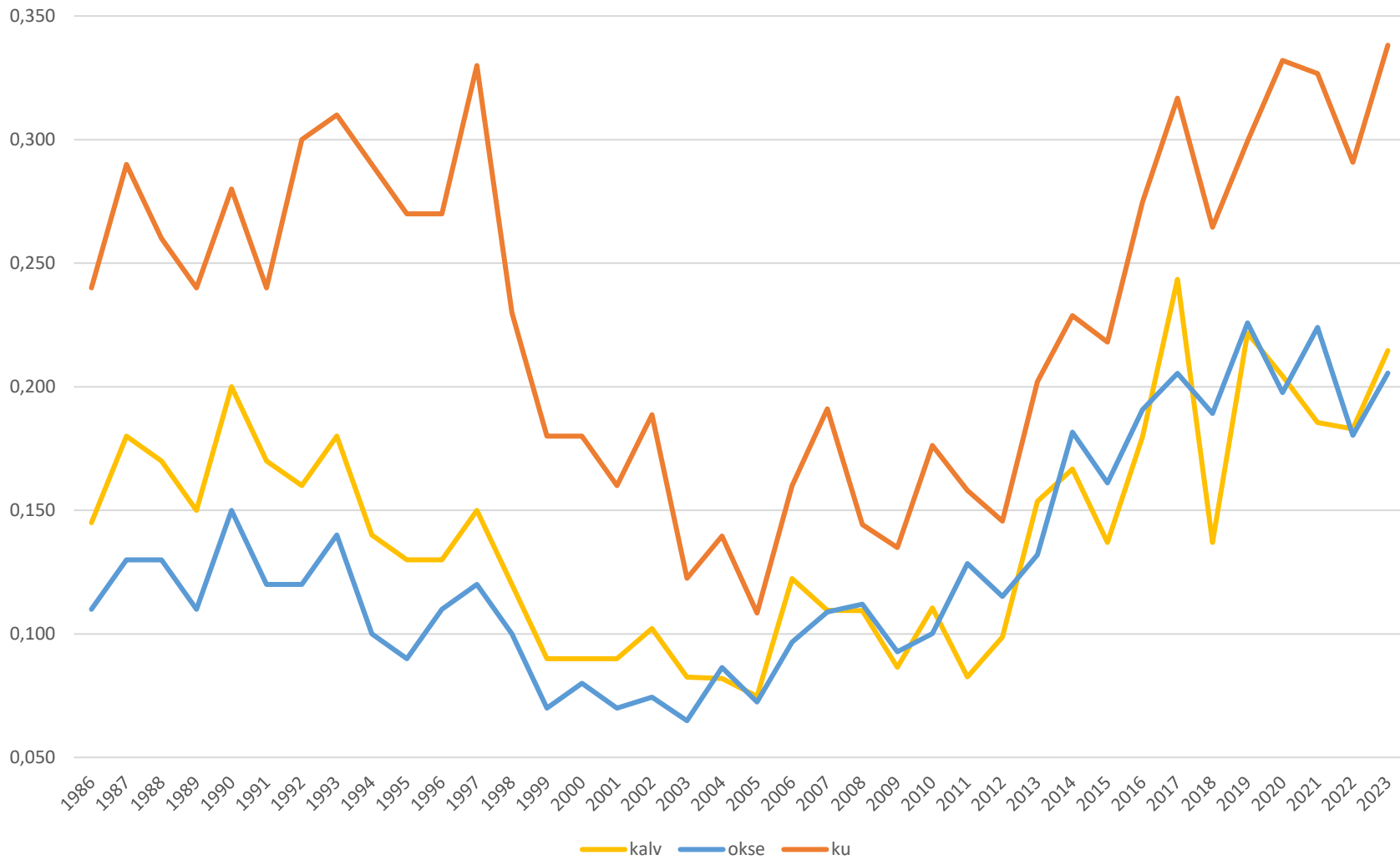

Sett ku per okse

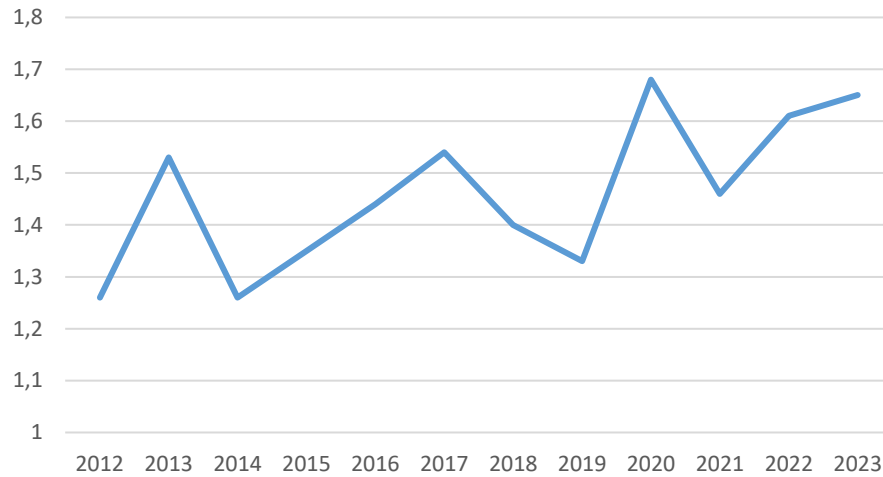

Kjønnfordeling i "sett ku pr okse" er rundt 1,5 og i god balanse i dag. Forholdet "sett ku/okse" bør ligge mellom 1,5 og 1,8.

Sett per jegerdag

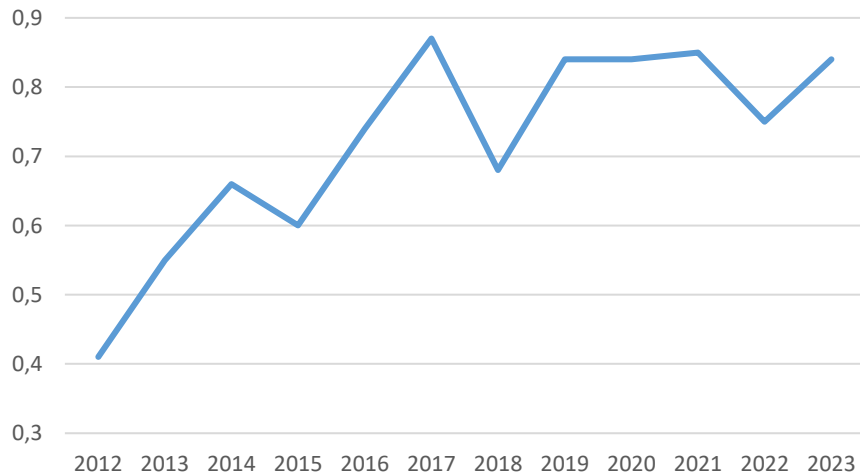

Sett elg pr jegerdag viser hvor mange elg en jeger i gjennomsnitt ser hver dag. NB. Ny tellemetode fra 2019.

# Forsiktig forvaltning er å være sikker på at vi tar ut nok elg...

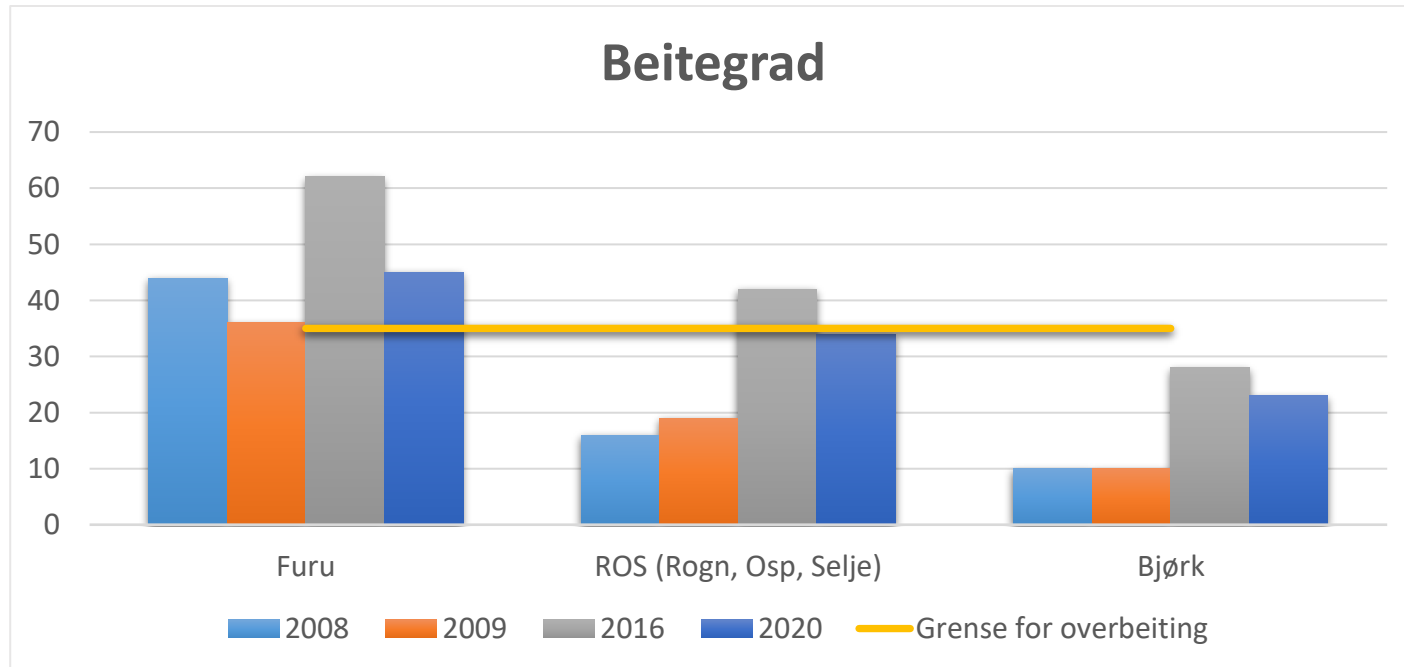

## **Fordi for hardt beite gjør at:**

plantene produserer mindre → bæreevna for elg reduseres → slaktevektene på dyr går ned → lav vekt på unge dyr gir dårligere kondisjon på voksne dyr → elgkyrne blir senere kjønnsmodne og de føder færre kalver.

Etter en periode med stort overbeite, vil det bli langvarige virkninger. Stammen må reduseres kraftig for at beitet skal ta seg opp igjen. Vi får etterslep i elgstammen fordi små kyr vil gi lettere kalver som igjen blir lette voksne dyr.



NIBIO

NORSK INSTITUTT FOR  
BIOØKONOMI

## Taksering av elgbeite, Oppland

– Murudalen og Gausdal Vestfjell 2021-2022

Beitepresset (andel beita skudd) tilsier at vinterbestanden siste 5-10 år har vært rundt den maksimale bæreevnen. Det er viktigst å følge skuddproduksjon og beitepress på bjørk i disse områdene, hvor furu eller ROS (rogn, osp, selje) i dag utgjør lite av beitet. Taksten omfattet delvis 11 kommuner. Resultatene er representative også for nærliggende areal med samme naturgrunnlag og beitepress som et av delområdene i taksten.

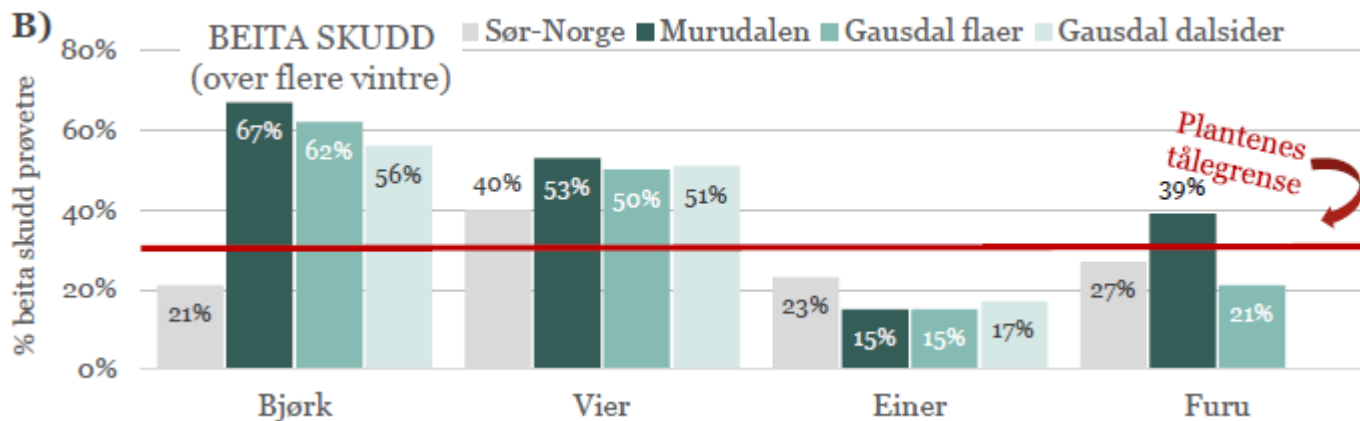
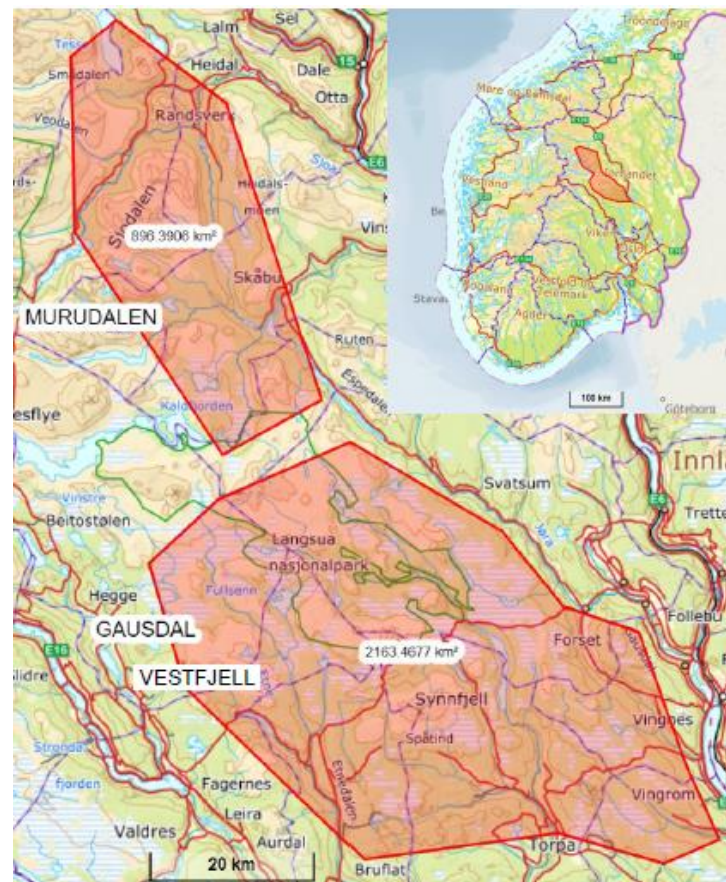

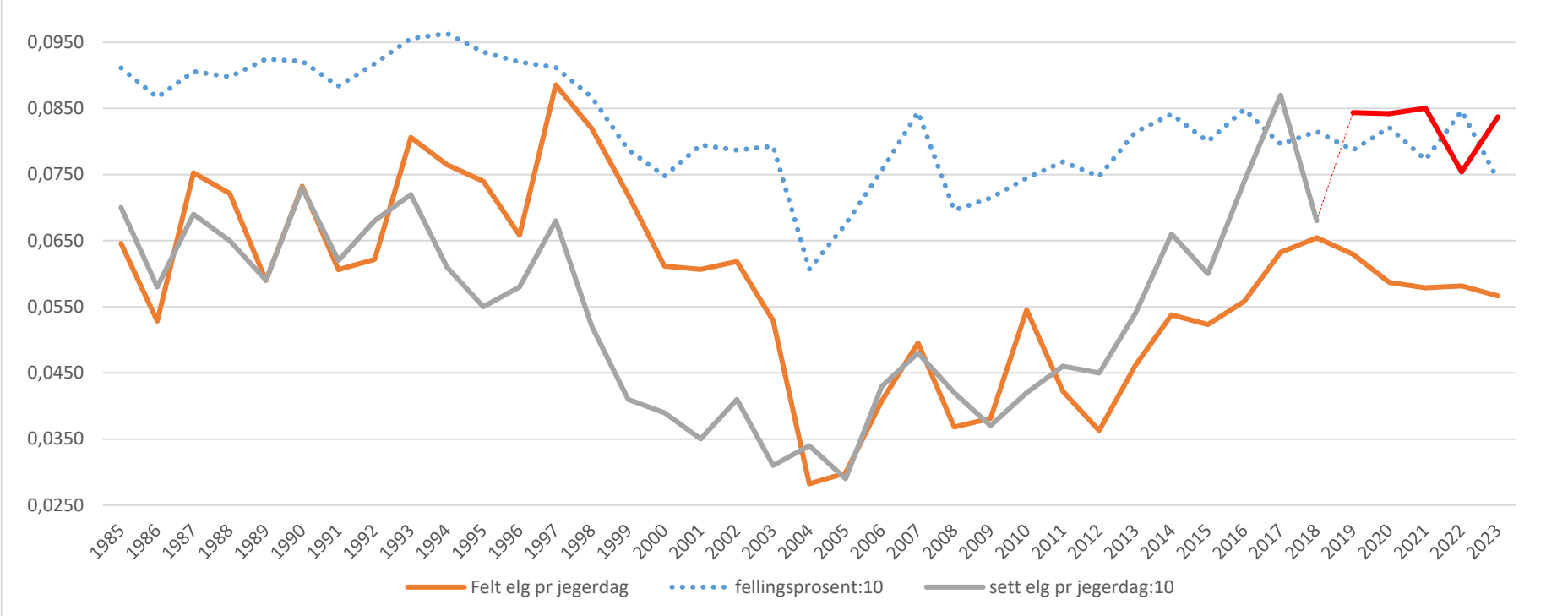

Figuren viser felt elg pr. jegerdag, sett elg pr jegerdag og fellingsprosent. De to siste verdiene er delt på 10 for å lettere vise sammenhengen.

Fra og med høsten 2018 ble instruksen for registrering av sett elg og sett hjort endret. Etter ny instruks skal alle observasjoner av dyr telles og rapporteres. Denne endringen skulle gjennomføres i Øystre Slidre fra og med jakta 2019. Dette vil naturlig nok føre til at sett pr. jegerdag vil øke fra den nye metoden ble tatt i bruk i 2019, og at gamle og nye indeksverdier ikke vil være sammenlignbare. Overgang til ny tellemetode er i figuren markert med en **rød linje**, og denne viser liten endring fra 2019 til 2021. Mens «felt elg pr dag» (den orange) viser en nedgang. Fellingsprosenten samtidig viste en oppgang (78,6 % til 82,4 %) fra 2019 til 2020, en nedgang igjen til 2021 (77,2%) og en oppgang til 2022 (84,6%).

Det er anbefalt å bruke indeksen **felt dyr pr. jegerdag** som alternativt mål på bestandsutviklingen i en overgangsperiode. Felt dyr pr. jegerdag vil ikke påvirkes av instruksendringen, og tidligere studier viser at indeksen er et godt mål på bestandsstørrelse. Som dere ser er det ganske god sammenheng mellom disse (den grønne og den blå linja). Forskjellen er størst fra 1997-2003 da kvotene trolig var for høye. I denne perioden var bestanden i nedgang, mens kvotene fortsatt var høye. Det førte til at jaktlaga ofte hadde kvote til å felle de elgene gjerne fikk se i skogen.

**Det er veldig viktig at alle jaktlaga bruker den nye metoden slik at vi raskest mulig får sammenlignbare tall som vi kan stole på.**

# Oppsummering 2023

---

2023 var første år i driftsplan for elg og hjort (2023-2025).

**Største felling for hjort** noen gang i Øystre Slidre.

**Uvanlig lave kalvevekter.** Trenden er at vektene er synkende. Samme trend flere steder i landet.

Laveste antall jegerdager for elg siden 2011. Tilgjengelig kvote var 150 elg, av disse ble 124 tildelt i løpet av jakta 2023. Felling under planlagt uttak (94 av 99). Planlagt uttak = 80% fellingsprosent av tildelt kvote på 124.

Vi har en solid bestand av både voksen ku og voksen okse, og gode forutsetninger for vekst i elgstammen. Det er bra, men vi må holde trykket oppe på avskytingen slik at vi kan fortsette å ha en sunn elgbestand og unngå overbeiting.

Det ble gjennomført elgbeiterregistrering i 2020, og konklusjonen i rapporten er at det er lite tilgjengelig vinterbeite og overbeiting. Hvis denne overbeitingen fortsetter kan det i verste fall ødelegge naturgrunnet for elgen, og etter hvert påvirke kondisjon, slaktevekter og fertilitet.

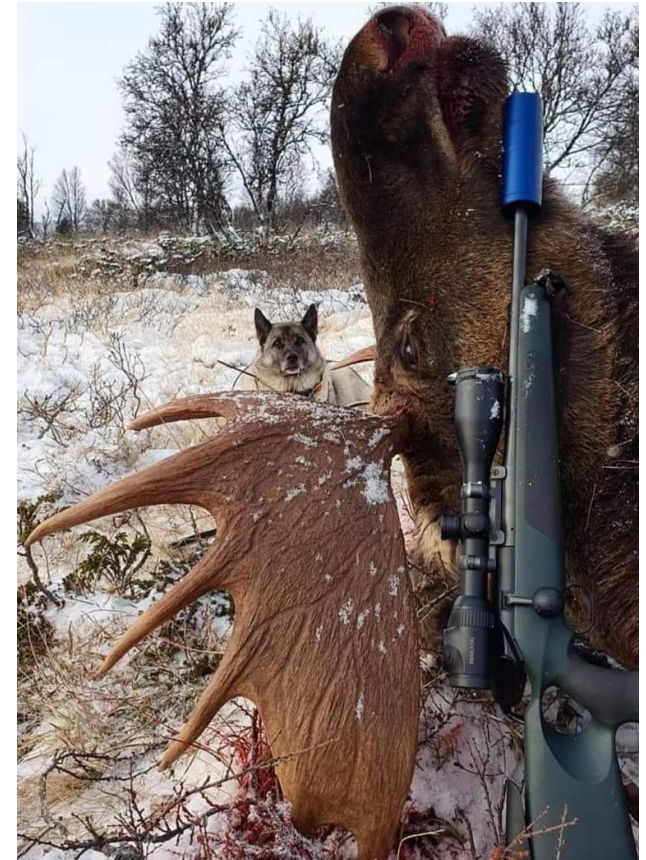



Halvårsmøte grunneiere 8/2-24

# Oppmøte / kontaktperson grunneierlag

NAVN	v/	ADRESSE	POSTNR STED	telefon	
Dørdalen jaktfelt	v/Terje Rogne	Bygdinvegen 2405	2940 HEGGENES	41561256	
Volbu Austås jaktfelt	v/Sigbjørn Steinsrud	Bygdinvegen 1832	2943 ROGNE	97689052	
Sørre Beito jaktfelt	v/Magnhild Strand	Beitovegen 660	2952 BEITO	93452532	
Hovi/Bolstad jaktfelt	v/Per Gunnar Veltun	Bygdinvegen 1236	2943 ROGNE	90884121	
Janvlija jaktfelt	v/Øystein Ø. Rudi	Kjøkkevegen 66	2950 SKAMMESTEIN	97090544	
Vindåsen jaktfelt	v/Terje Rogne	Bygdinvegen 2405	2940 HEGGENES	41561256	
Lykken jaktfelt	v/Ole Kristian Fjelltun	Lykkjevegen 38	2952 BEITO	41557558	
Juviksameiga	v/Per Gunnar Veltun	Bygdinvegen 1236	2943 ROGNE	90884121	
Dale jaktfelt	v/Jon Melby	Dalsvegen 313	2940 HEGGENES	41693177	
Nørre Beito jaktfelt	v/Knut Torstein Beito	Beitovegen 718	2952 BEITO	98857158	
Skattebu/Rogne viltområde	v/Stig Hermundstad	Øvrebygdsvegen 203	2943 ROGNE	90643412	
Hedalen jaktfelt	v/Arnfinn Beito	Sagastogovegen 61	2950 SKAMMESTEIN	99037525	
Rudi jaktfelt	v/Geir Arne Dokken	Vestsidevegen 425	2943 ROGNE	90624087	
Rolien/Yddebu jaktfelt	v/Knut J. Andersen	Bygdinvegen 2099	2940 HEGGENES	95429833	
Okshovd/Lien jaktfelt	v/Arnfinn Beito	Sagastogovegen 61	2950 SKAMMESTEIN	99037525	
Kolstad/Melby/Liekren jaktfelt	v/Grete K. Hoviosen	Tvengivegen 183	2943 ROGNE	99253670	
Hegge/Nordtorp jaktfelt	v/Øyvind Reinlie	Kyrkjevegen 30	2940 HEGGENES	97870343	Guri H. Skrindsrud skal ha regninger
Volbu vestås jaktfelt	v/Knut Jørstad	Stølsvegen 12	2943 ROGNE	41518075	

# ØYSTRE SLIDRE DRIFTSPLANOMRÅDE FOR ELG OG HJORT



## Nytt siden årsmøte:

- ✓ Vedtekter godkjent hos Brønnøysund
- ✓ Org.nr på plass
- ✓ Nytt kontonummer og vipps nr

Øystre Slidre Driftsplanområde for elg ble etablert 27/4-1993. F.o.m. 2014 ble også hjort inkludert i samarbeidet og alle grunneierorganisasjoner i kommunen er med. Det blir brukt 3-årige driftsplaner.

[Vedtektene](#) ble godkjent på årsmøte i 2023, og Øystre Slidre Driftsplanområde for elg og hjort er registrert i Brønnøysundregisteret med [organisasjonsnummer 932 581 604](#).

[Mål og retningslinjer for hjortevillforvaltninga\\_Øystre Slidre kommune](#)

## DRIFTSPLAN 2023-2025

Bestands- og avskytingsplaner er godkjent av Øystre Slidre kommune 5/6-2023.

[Driftsplan ELG 2023-2025](#)

[Driftsplan HJORT 2023-2025](#)

Avgifter for feilskyting elg finner du [HER](#)

## DIV. INFO OM JAKT 2023 SAMT INNHOLD I JAKTLEDERPERMEN FINNER DU HER:

- [Vktige datoer](#)
- Sett [elg/hjort](#) (til kladd)

Flere ubetalte regninger i år enn vanlig

Vi mangler innbetaling fra 8 grunneierlag

Betalingsfrist var mandag 5/2

Sendt ut på e-post, kan de har havnet i  
«søppelpost»?

---

# Resultat 2023

## Ø. S. DRIFTSPLANOMRÅDE FOR ELG OG HJORT

SALGS- OG DRIFTSINNTEKT		Sum	
	Innbetaling grunneigere	41 150,00	1
	Fellingsavgift	64 460,00	2
	Feilskyting elg/hjort	14 348,00	3
	Tilskudd	38 115,00	4
<b>SUM SALGS- OG DRIFTSINNTEKT</b>		<b>158 073,00</b>	

LØNSKOSTNAD			
	Oppsyn og administrasjon	-101 238,48	5
<b>SUM LØNSKOSTNAD</b>		<b>-101 238,48</b>	

ANNEN DRIFTSKOSTNAD			
	Møte, kurs, oppdatering o.l.	-972,40	
	Fellingsavgift	-68 260,00	
<b>SUM ANNEN DRIFTSKOSTNAD</b>		<b>-69 232,40</b>	

**Årsresultat UNDERSKUDD 2023** **-12 397,88**

FINANSINNTEKT OG KOSTNAD, ÅRETS RESULTAT			
8800	Årsresultat	12 397,88	
<b>SUM FINANSINNTEKT OG KOSTNAD, UNDERSKUDD</b>		<b>12 397,88</b>	

## KOMMENTARER

1 Grunneiere faktureres kr. 400 pr. felt elg (bortsett fra kalv u/40 kg), samt kr. 150 pr. felt hjort (bortsett fra hjortekalv)

2 Fellingsavgift faktureres for alle dyr bortsett fra elgkalv u/40 kg og hjortekalv

3 I år var det 3 feilskytinger - disse faktureres jaktlagene direkte

4 Dette er tilskudd fra det kommunale vilffondet

5 Her ligger de samlede utgiftene til administrasjon av driftsplanen, samt oppsyn/veiing/kontroll av elg/hjort



TAKK FOR AT DU KOM



HUSK Å MELDE DEG PÅ  
JUBILEUM PÅ SOLHAUG