

ØYSTRE SLIDRE DRIFTSPLANOMRÅDE FOR ELG OG HJORT ÅRSMELDING OG REGNSKAP 2020

INNLEDNING

Øystre Slidre Driftsplanområde for elg ble etablert 27.04.1993. Fra og med 2014 ble også hjort med i driftsplansamarbeidet. Alle grunneierorganisasjoner i kommunen er med.

Det blir brukt 3-årige driftsplaner. Gjeldende driftsplaner gjelder for 2020-2022.

Følgende personer ble valgt på årsmøtet

Styret: Tor Skattebo
Anne Frugård
Jan Ove Bredesen
Tor Skattebo ble gjenvalgt til leder for 1 år

Revisorer: Gunnar Haugen og Terje Rogne

Valgkomité: Knut Ola Bakkene og Knut Jørstad

Administrasjon, regnskap og viltfaglig arbeid blir utført ved fjellstyrekontoret.

Gjennomføring av årsmøte 2020:

Årsmøte ble ikke holdt som et fysisk møte pga koronavirussituasjonen. Alle grunneierlaga fikk SMS med lenke til nettside der de kunne finne årsmøtepapirer og forslag til driftsplaner. Dersom grunneierlaga var uenige i forslag til vedtak måtte de sende en skriftlig tilbakemelding med et nytt forslag til vedtak innen 15. mai. Hvis det ikke kom noen tilbakemelding ble det tolket som at grunneierlaget godkjente sakene slik som forslaget var fra styret og valgmemnd.

15.5. Årsmøte, saker:

- Årsmelding og regnskap
- Gjennomgang fellingsstatistikk/sett elg
- Gjennomgang og godkjenning av bestands- og avskytingsplanene for **ELG** og **HJORT** 2020-2022, samt fastsettings av årets kvoter.
- Valg.

12.6. og 5.10. Styremøter.

31.8.: Åpent møte. Fellesarrangement med Ø. Slidre kommune

5.10. og 5.11: Møter mellom jaktledere og styret.

Halvårsmøte med oppsummering av årets jakt ble ikke planlagt etter jakta i 2020 på grunn av koronavirus.

KVOTE OG FELLING ELG 2020

Jaktfelt	Kvote	Tildelt			Felt								Felt
		Tilleggs dyr	Kalv < 40 kg	SUM tildelt	okse kalv	okse ungdyr	pigg-okse	okse	kyr-kalv	kyr ungdyr	kolle u/150	kolle	
Kolstad-Melby-Liekren	9	1		10	1	2	1	1	2			2	9
Juviken sameige	1	1		2			1						1
Hovi-Bolstad	7			7		1	2		2		1		6
Sk.bu Rogne viltomr.	13	1		14	3	1	1	1	2			3	11
Rudi	3		1	4	1			1	1				3
Volbu Vestås	7	4		11	1	3	1		1	1	1	2	10
Volbu Austås	8			8		1	1	1	2	1		1	7
Rolien-Yddebu	10			10	2	2		1			1		6
Vindåsen	5			5	1	1		1		1			4
Hegge-Nordtorp	9	3		12	2	2	2	1	1	1	1	1	11
Dale	5	3		8	1	1	1	1	1	1	1	1	8
Javnlia	7	1		8		1	1		2	2		1	7
Hedalen	3	1		4		1	1		1				3
Okshovd-Lien	3	1		4						2		1	3
Sørre Beito	2	1		3	1				1			1	3
Nørre Beito	2	1		3					1			1	2
Lykken	2			2				1					1
Dørådalen	1			1									0
Statsallmenning	18	5		23	3	6	1	2	5	2	0	1	20
SUM	115	23	1	139	16	22	13	11	22	11	5	15	115

Felt elg i ØS siden 1971

Etter reduksjon av elg-bestanden på 90-tallet, var planen å bygge bestanden opp til en størrelse som gir et årlig uttak på ca 100 elg. Det har vært en utfordring å sette rette kvoter i forhold til mål.

Elgbestanden økte mer enn planlagt, og etter elgbeite-taksten i 2016 ble det i den nye driftsplanen (2017-2019) satt et mål å redusere elgbestanden slik at produksjonen blir 80-90 kalv i året. Dette ble gjort for å forhindre overbeite som kan få langvarige negative virkninger på elgbestanden vår. Dette målet om fortsatt reduksjon ble videreført i driftsplanen fra 2020.

Felt elg i Øystre Slidre

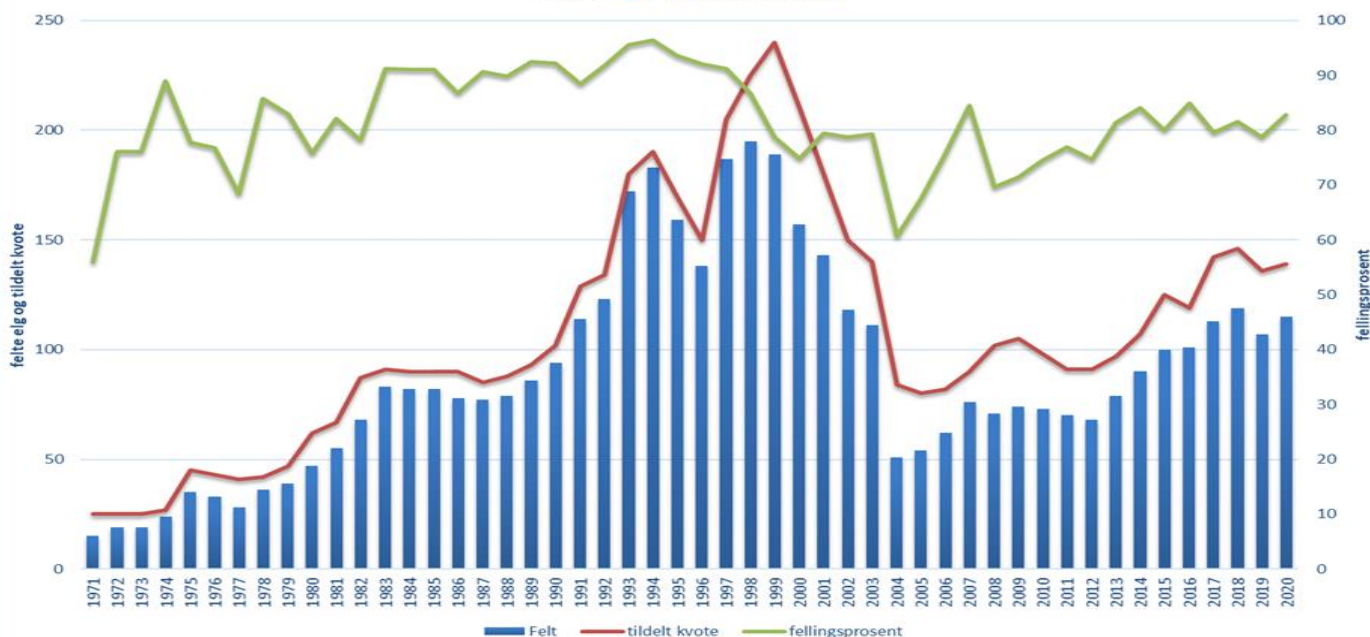

ALDERSANALYSE AV VOKSEN ELG 2020

	Jaktfelt	Kjønn	Vekt	Dato	Antall takker	Antall kalv	Melk?	Alder	CWD-NR
1	SYNHAUGEN	OKSE	218	11.10.	10			4,5	189646
2	SKAGET	OKSE	218	28.9.	4			4,5	312674
3	FLAKSTAD	OKSE	199	25.10.				7,5	302303
4	ROGNSFETEN	KOLLE	215	27.9.		0		8,5	312727
5	ROGNE	OKSE	185	29.9.	4			3,5	312657
6		KOLLE	176	26.9.	0			3,5	312654
7		KOLLE	172	26.9.	0			3,5	312656
8	KOLSTAD-MELBY-LIEKREN	OKSE	279	13.10.	10			7,5	312730
9		OKSE	176	3.10.	3			3,5	312718
10		KOLLE	157	27.9.		0	JA	13,5	312710
11		KOLLE	154	11.10.		0		3,5	312729
12	JUVIKEN	OKSE	152	10.10.	3			3,5	312726
13	VOLBU AUST	OKSE	269	27.9.	8			7,5	312668
14		KOLLE	173	17.10.				8,5	89646
15	HEGGE/NORDTORP	OKSE	300	25.9.	13			5,5	312706
16		OKSE	145	27.9.				2,5	312707
17		KOLLE	225	17.10.		0		5,5	312678
18		KOLLE	147	2.10.		0		2,5	312708
19		OKSE	165	10.10.	2			2,5	312661
20	DALE	OKSE	230	14.10.	9			6,5	312702
21		OKSE	158	11.10.	2			3,5	312665
22		KOLLE	152	12.11.		0		3,5	312692
23		KOLLE	148	26.10.				4,5	312681
24	ROLIENYDDEBU	OKSE	200	24.10.	4			3,5	312712
25		KOLLE	190	27.9.		0		3,5	312709
26	RUDI	OKSE	245	26.9.	11			8,5	312703
27	HOVI/BOLSTAD	OKSE	166	27.9.	2			3,5	312670
28		KOLLE	148	1.11.		0		16,5	312720
29		OKSE	157	17.10.	2			2,5	312660
30	VINDÅSEN	OKSE	256	11.10.	10			7,5	312699
31	SKATTEBU	OKSE	162	20.12.	0				312652
32		KOLLE	178	29.9.		1	ja		312694
33	OKSHOVD/LIEN	KOLLE	225	29.9.		0		7,5	312723
34	VOLBU VEST	OKSE	187	2.10.	3			4,5	312696
35		KOLLE	211	9.10.				9,5	312697
36		KOLLE	141	18.10.		0		3,5	312701
37		KOLLE	176	11.10.		2	ja	14,5	312677
38	LYKKEN	OKSE	276	30.9.	8			8,5	312671
39	SØRRE BEITO	KOLLE	164	8.11.		1		5,5	312716
40	NØRRE BEITO	KOLLE	202	27.9.		0		4,5	312667
41	JAVNLIA	OKSE	170	28.9.	0			2,5	312680
42		KOLLE	194	3.10.		2	ja	5,5	312664
	Volbu Aust ikke lev	OKSE	145	21.11.					
	Hedalen ikke lev.	OKSE	156	16.10.					

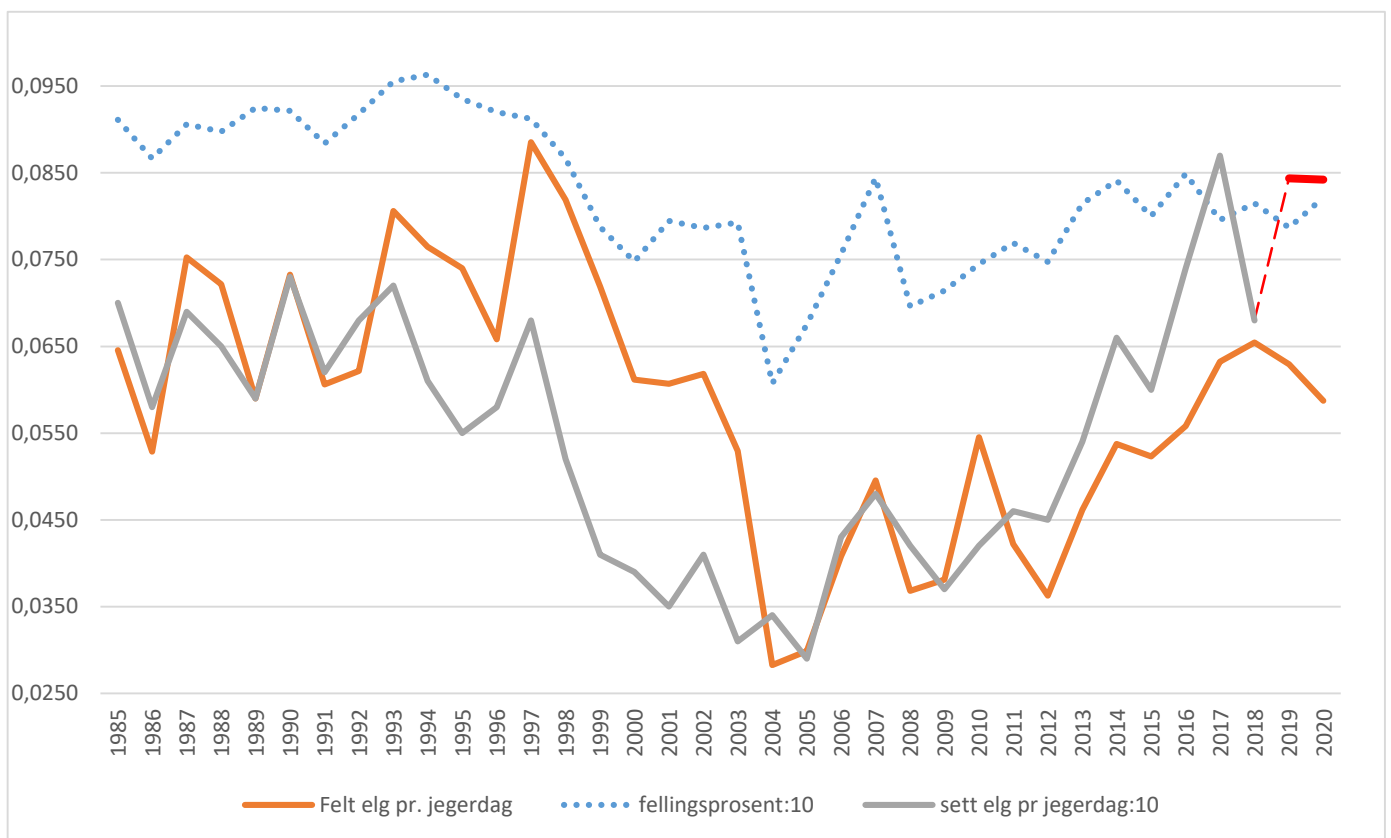

Figuren viser felt elg pr. jegerdag, sett elg pr jegerdag og fellingsprosent. De to siste verdiene er delt på 10 for å lettere vise sammenhengen.

Fra og med høsten 2018 ble instruksen for registrering av sett elg og sett hjort endret. Etter ny instruks skal alle observasjoner av dyr telles og rapporteres. Denne endringen skulle gjennomføres i Øystre Slidre fra og med jakta 2019. Dette vil naturlig nok føre til at sett pr. jegerdag vil øke fra den nye metoden ble tatt i bruk i 2019, og at gamle og nye indeksverdier ikke vil være sammenlignbare. Endret metode er i figuren markert med en **rød linje**, og denne viser liten endring fra 2019 til 2020. Mens «felt elg pr dag» (den orange) viser en nedgang. Fellingsprosenten samtidig viser en oppgang (78,6 % til 82,4 %) fra 2019 til 2020.

Det er anbefalt å bruke indeksen **felt dyr pr. jegerdag** som alternativt mål på bestandsutviklingen i en overgangsperiode. Felt dyr pr. jegerdag vil ikke påvirkes av instruksendringen, og tidligere studier viser at indeksen er et godt mål på bestandsstørrelse. Som dere ser er det ganske god sammenheng mellom disse (den grønne og den blå linja). Forskjellen er størst fra 1997-2003 da kvotene trolig var for høye. I denne perioden var bestanden i nedgang, mens kvotene fortsatt var høye. Det førte til at jaktlaga ofte hadde kvote til å felle de elgene jegerne fikk se i skogen.

Vi håper at alle har tatt i bruk den nye metoden for registrering. Det er veldig viktig at alle jaktlaga følger opp slik at vi raskest mulig får tall vi kan stole på.

Areal bak hver felte elg

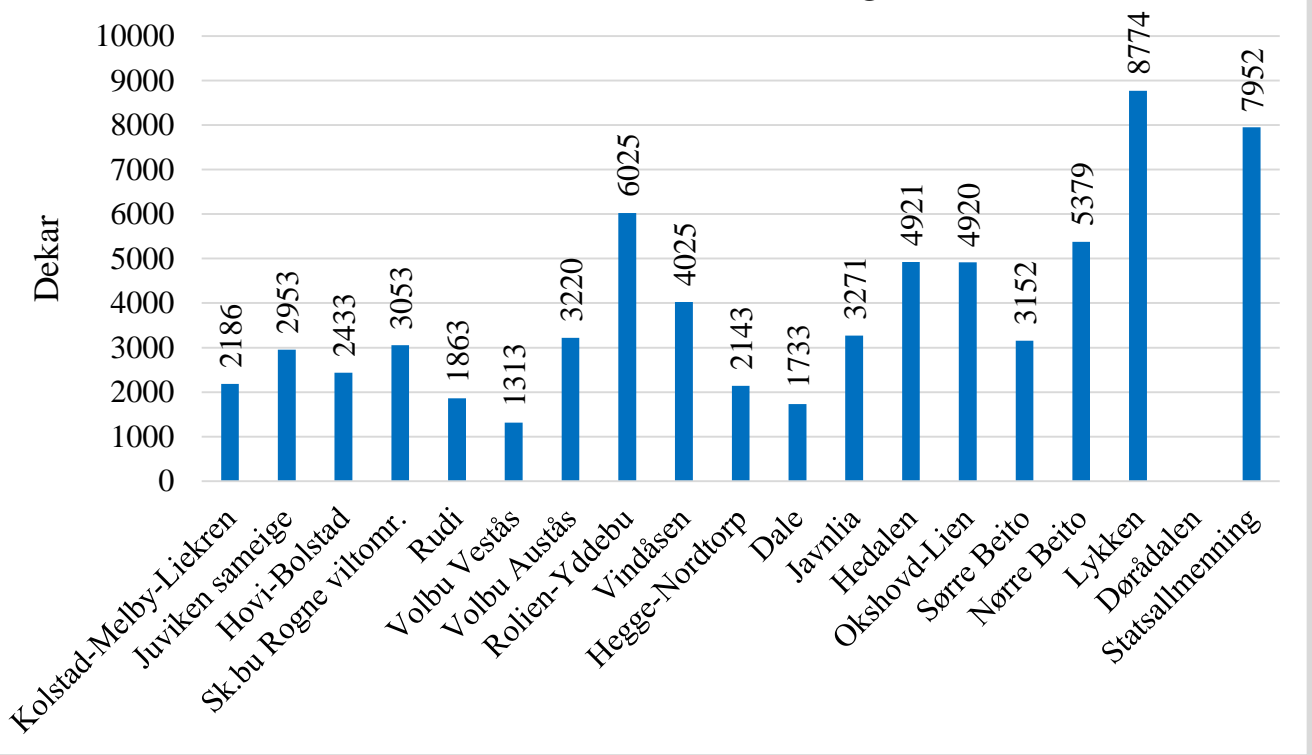

Tilleggsdyr ble tildelt fra jaktstart i 2020. Alle jaktfelt (bortsatt i fra Statsallmenningen og Dørådalen) kunne også få inntil 100% tilleggsdyr i forhold til grunnkvote/jaktfelt i resten av kommunen. Statsallmenningen og Dørådalen beholdt formuleringen «kan tildeles tilleggsdyr inntil 50 % av grunnkvote». Gjennomsnittlig areal pr elgfall i 2020 var 3871daa.

Oppsummering 2020

2020 var første år i driftsplan for elg og hjort (2020-2022).

- Felling omtrent som planlagt uttak (115 av 112). (Planlagt uttak = 80% fellingsprosent av kvoten på 140.)
- Fortsatt gode vekter.
- Kvoten var 140 elg, av disse ble 139 tildelt i løpet av jakta 2020.
- Både felling og fellingsprosent har økt fra 2019 i alle områder. Vi er derfor trolig ikke i mål med reduksjonen av elgbestanden. Vi har en solid bestand av både voksen ku og voksen okse, og derfor har vi gode forutsetninger for vekst i elgstammen. Det er bra, men vi må fortsatt holde trykket oppe på avskytingen slik at vi kan fortsette å ha en sunn elgbestand og unngå overbeiting. Det ble gjennomført elgbeiterregistrering i 2020, og konklusjonen i rapporten er at det er lite tilgjengelig vinterbeite og overbeiting. Hvis denne overbeitingen fortsetter kan det i verste fall ødelegge naturgrunlaget for elgen, og etter hvert påvirke kondisjon, slaktevekter og fertilitet. Denne overbeitingen gir også betydelige skogskader, med problemer for en tilfredsstillende foryngelse av furuskogen.

HJORT

ALDERSANALYSE AV VOKSEN HJORT 2020

I samarbeid med kommunens viltforvaltning gikk grunneierlaga i kommunen sammen om å lage bestandsplan for hjort i 2014. Gjennom et storvald ble det enklere å forvalte en økende bestand av hjort i Øystre Slidre. Avskytingen er mer enn tredoblet fra 2013.

	Jaktfelt	Kjønn	Vekt	Dato	Antall takker	Antall kalv	Melk?	Alder
1	Hovi Bolstad	Hind	55	1.12.		1		6,5
2		Hind	53	19.12.		0		3,5
3	Rudi	Hind	?	30.11.		0		6,5
4	Volbu vest	Bukk	81	2.9.	6			4,5
5		Hind	52	15.12.		0		5,5
6		Hind	58	21.12.		0		3,5
7	Volbu aust	Hind	68	10.10.			ja	4,5
8	Rolien-Yddebu	Bukk	67	23.10.				5,5
9		Hind	65	28.11.		0		4,5
10		Hind	50	27.11.		0		4,5
11	Lykken	Hind	65	7.9.		1		3,5
12	Dale	Bukk	102	1.9.				6,5
13		Bukk	100	6.9.				5,5
14	Volbu vest	Bukk	154	14.9.				9,5

Gjennomsnittet for de 3 årene i driftsplanperioden 2017-2019 ble det felt 16% storbukk, og maksimalt skulle vi ha felt 10% i følge planen. I 2019 reduserte vi antall storbukk på kvoten for å få en jevnere kjønnsbalanse og ikke komme over maks 10% storbukk slik driftsplanen sier. Totalt for driftsplanperioden 2017-2019 ble det tatt ut 44 % hodyr og 56 % hanndyr, og det kan vi være fornøyd med. I 2020 er det tatt ut 40 % hodyr og 60 % hanndyr. Det ble felt 3 storbukker som tilsvarer 10 % av antall felte hjort.

KVOTE OG FELLING HJORT 2020

Jaktfelt	Kvote	Tilleggsdyr	SUM tildelt	hann-kalv	hunn-kalv	Spiss-bukk	hind ungdyr	mellom bukk	stor-bukk	hind	Felt
Kolstad-Melby-Liekren	3		3	1							1
Juviken sameige	0		0								0
Hovi-Bolstad	2	5	7	3		1				2	6
Sk.bu Rogne viltomr.	2		2			1					1
Rudi	2	1	3			1				1	2
Volbu Vestås	4	3	7			2		1	1	2	6
Volbu Austås	2	1	3			1				1	2
Rolien-Yddebu	2	5	7		1	1	1	1		2	6
Vindåsen	2		2								0
Hegge-Nordtorp	3		3			1					1
Javnlia	2		2			1					1
Dale	4		4						2		2
Okshovd-Lien	1		1								0
Sørre Beito	1		1								0
Nørre Beito	1		1								0
Lykken	1	2	3		1					1	2
Hedalen	1		1								0
Dørådalen	0		0								0
Statsallmenning	2		2								0
SUM	35	17	52	4	2	9	1	2	3	9	30

REGNSKAPSOVERSIKT 2020

	<i>Utgifter</i>	<i>Inntekter</i>
Rekvisita	3 879,33	
Administrasjon/oppsyn	45 068,41	
Kontroll av elg	33 263,00	
Møter	-	
Feilskyting fakturert		2 956,00
Fellingsavgift ØS kommune	67 969,00	
Fakturert fellingsavgift gr.eigerlag		39 337,00
Tilskudd viltfondet		66 341,00
Innbetalt til driftsplanområdet		57 750,00
Gebyr	-	
Renteinntekter		26,00
Aldersbestemning av elg	-	
SUM	150 179,74	166 410,00

Overskudd **16 230,26**

Av praktiske årsaker føres regnskapsåret i perioden 1/3-2020 - 28/2-2021

Beholdning bank 1/3-2021	80 950,49
Ubetalt fra Hegge-Nordtorp	8 259,00
Sum eiendeler	89 209,49
Egenkapital 28/2-2020	65 036,23
Lev.gjeld dobbelt betalt Rolien/Yddebu	7 943,00
Overskudd	16 230,26
Sum egenkapital	89 209,49