



SAK NR: 3/2020
SAKSBEHANDLER: Anne Frugård
Arkivnr.: Støl 379

MØTEDATO: 9.1.2020
MØTESTED: Tingvang

SIGN: _____

Utskrift til:
Statskog SF
Øystre Slidre kommune
Merete Moe

Merete Moe. Søknad om tilleggsjord på Etnlie.

Saksdokumenter

- Søknad av 16.11.2019 fra Merete Moe
- Uttale av 25.11.2019 fra Statskog
- Uttale av 29.11.2019 fra Øystre Slidre kommune

Saksopplysninger

Merete Moe er driver av Moe gnr. 44/35 i Øystre Slidre. Drifta består i dag av ca 15 mjølkekyr og 27 øvrige storfe. Garden har støl 53/1/379 på Etnlie.

Moe har nå søkt om å få utvist 2 daa som ligger mellom sitt eget stølsjorde og veien. Hun ønsker at arealet skal fulldyrkes.

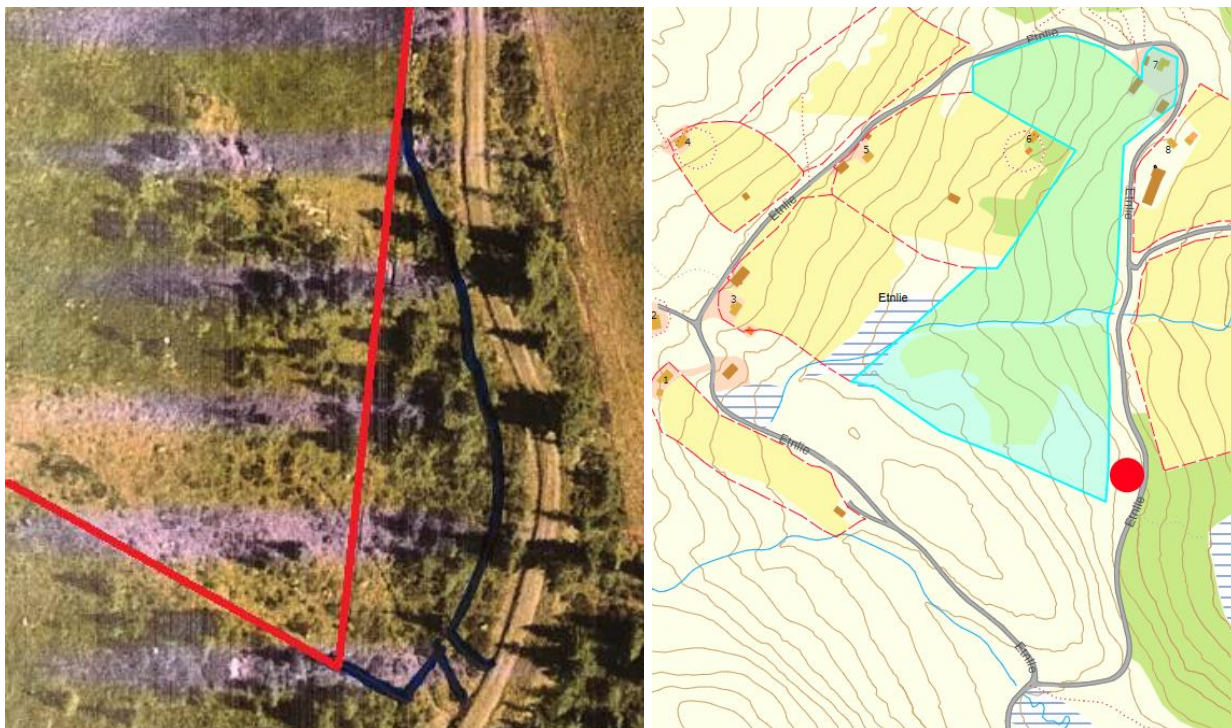

Omsøkte arealer har mørkeblått omriss, del av eksisterende stølsjorde har rødt omriss. På oversiktskartet er stedet markert med rød sirkel, og stølsjorde med lyseblått omriss.

Fjellstyreadministrasjonen har ikke lagt ut saken til offentlig ettersyn med bakgrunn i at dette er en mindre endring og et areal som det ikke ville vært aktuelt å søke om for noen andre enn Moe.

Moe skriver i søknaden:

Bakgrunn for søknaden er ønske om meir inngjerda beite pga økt dyreantall og tid for oppsetting av nytt gjerde. I 2009 vart det sett opp mjølkestall på stølen som er i flittig bruk i 9-11 veker om sommaren. Antall mjølkeplassar og produserte mjølkeliter har dei siste år økt på garden. Har dei to siste åra leid 58 000 liter med mjølkekvote og kan produsere inntil 120 000 liter mjølk i året. Dei to siste åra har eg hatt mellom 13-20 kyr + ungdyr gåande på stølen, dvs mellom 30-40 dyr.

Eksisterande gjerde er av eldre årgang (årstall er ukjent), men gjerde var sett opp i forbindelse med utviding av stølsjordet på 80-tallet. Ønsker i forbindelse med nytt gjerde å få retta opp gjerde, spesielt ved en vanskelig bakke/skrent, (se bilde 1). Ønsker også å flytte gjerde lengre ned for å få innkjøring og grind lengst heim på stykket (se bilde 2).

På 80-tallet var stølsjordet utvida og opparbeida, ein del av det har ikkje vorte dyrka opp før i sommar (2019), men dyrking og grøfting der er igang. Det omsøkte arealet ønskes å dyrkes opp slik at det blir en helhet med det eksisterande jordet.

Bildene som lå ved søknaden ligger bakerst i saken.

Øystre Slidre kommune uttaler bl.a. følgende:

«Viser til søknad frå Merete Moe om tilleggsjord. Kommunen har ingen innvendingar mot at Moe får eit tilleggsareal, men det er viktig at ho i frå svaret frå fjellstyret blir orientert om at dette er eit søknadspliktig tiltak, der kommunen vil vurdere sjølve dyrkinga ut frå dei vanlege kriteriene som skal leggest til grunn.»

Statskog uttaler bl.a. følgende:

«Siden det omsøkte arealet er såpass lite sammenlignet med stølsjordet og at det blir liggende mellom eksisterande stølsjorde og tilkomstveg til stølen vil vi anta at dette ikke vil gå utover andre brukere av området. I tillegg vil vi akseptere at dette blir å anse som en utvidelse av stølen og ikke at det må utvises som tilleggsjord.

Statskog tilrår at fjellstyret går inn for omsøkt tiltak om å utvide stølsjordet med ca 2 dekar. Vi vil i så fall be kommunen om å rette opp endringen i matrikkelen. Vi forutsetter at dersom kommunen tar gebyr for dette må rettighetshaver belastes med kostnaden.»

En liten tilleggsuttale fra Statskog sendt på e-post 27.11.2019:

«Gitt at fjellstyret godkjenner utvidelsen, gir Statskog grunneiers tillatelse til å sette opp gjerde også på det utvidede arealet.»

Lovgrunnlag

§ 20 i forskrift om seter og tilleggsjord med mer i statsallmenning. Søknad om utvisning av tilleggsjord skal sendes fjellstyret. Fjellstyret skal be om uttale fra kommunen og Statskog. Fjellstyret avgjør søknaden om å utvide stølsjorde og Statskog gir tillatelse til oppsetting av gjerde. Det er kommunen som gir en eventuell tillatelse til nydyrking.

Vurdering

Moe søker om en mindre endring av stølsarealet, 2daa. Det er en praktisk endring i forbindelse med oppsetting av nytt gjerde. Arealet ligger mellom eksisterande stølsareal og vegen, og endringen gjøres enklest ved å justere grensene på eksisterande stølsjorde slik at hele jorde får samme festenummer.

Det er et vilkår i lovverket at de som har beiterett dokumenterer behovet for tilleggsjorda som de ønsker. Fjellstyreadministrasjonen mener at behovet er gjort godt rede for i søknaden. Ved behov for enda mer beiteareal kan Moe søke om en ytterligere utvidelse

Kommunen er positiv til utvisningen, men vil ha egen behandling av arealene som skal nydyrkes. Moe må selv sende en slik søknad.

Statskog er også positiv til at fjellstyret går for å utvide stølsjorde med 2 dekar, og at dette kan gjøres som en grenseendring av stølen uten at det må utvises som tilleggsjord. Statskog gir også tillatelse til oppsetting av gjerde så fremt fjellstyret utviser arealet.

Det er spesielt positivt at unge aktive gardbrukere har stor og langsiktig interesse i jordbruket, og denne lille endringen vil gjøre inngjerding og innkjøring mer praktisk for stølsbrukeren. Fjellstyreadministrasjonen ser ikke at det omsøkte tiltaket vil føre til ulempe for noen. Ved behov for enda mer inngjerda beita kan det søkes om det.

Saksbehandler råder Fjellstyret til å gå inn for å utvide stølsjorde og begrunner dette i plasseringen og at det er en liten endring. Grunnen til at det er bedre å utvide stølsjorde er at da vil de samme reglene gjelde for hele stølsarealet (for eksempel at retten faller bort etter 20 år uten bruk). Dersom et areal utvises som tilleggsjord skal det skrives et eget dokument til beiterettshaveren om utvisninga og i tillegg gjelder det andre regler for tilleggsjord (for eksempel at retten faller bort etter 5 år uten bruk). Kommunen pleier ikke ta gebyr for slike grenseendringer rundt stølsjorder, men dersom kommunen tar gebyr for grenseendringen må rettighetshaver belastes med kostnaden.

Forslag til vedtak

Med hjemmel i seterforskriften § 20 viser Fjellstyret ut til sammen 2 dekar til Moe gnr. 44/35, eier Merete Moe. Utvisninga skjer som en utvidelse av eksisterende stølsareal, og det er derfor ikke behov for en egen tillatelse til oppsetting av gjerde. Statskog har gitt tillatelse til oppsetting av gjerde.

Moe må selv søke Øystre Slidre kommune om tillatelse til å dyrke utmarksarealene på 2 dekar.

Dersom kommunen tar gebyr for grenseendringen må stølseieren belastes med kostnaden.

Vedtak

Med hjemmel i seterforskriften § 20 viser Fjellstyret ut til sammen 2 dekar til Moe gnr. 44/35, eier Merete Moe. Utvisninga skjer som en utvidelse av eksisterende stølsareal, og det er derfor ikke behov for en egen tillatelse til oppsetting av gjerde. Statskog har gitt tillatelse til oppsetting av gjerde.

Moe må selv søke Øystre Slidre kommune om tillatelse til å dyrke utmarksarealene på 2 dekar.

Dersom kommunen tar gebyr for grenseendringen må stølseieren belastes med kostnaden.

Enstemmig.

Vedtaket kan iflg. § 28 i forvaltningsloven, påklages. En eventuell klage skal være skriftlig og sendes Øystre Slidre fjellstyre innen 3 uker fra mottak av dette vedtak. Parter har rett til innsyn i sakens dokumenter jfr. Forvaltningsloven §§ 18 og 19.

