



# MØTEBOK

SAK NR: 14/2020  
 SAKSBEHANDLER: Anne Frugård  
 Arkivnr.: Støl 374

MØTEDATO: 29.6.2020  
 MØTESTED: Tingvang

SIGN: \_\_\_\_\_

## Utskrift sendt på e-post til:

Statskog  
 Jan Kristian Dalen  
 Innlandet Fylkeskommune

## Vedlegg:

### Støl 53/1/374 ved Tansberg. Uttale til søknad om uthus.

#### Saksopplysninger

Jan Kristian Dalen søkte i 2018 om å bygge et uthus på 18m<sup>2</sup> (3\*6m). For å kunne behandle saken måtte status for stølen avgjøres slik at byggesøknaden ble behandlet etter riktig regelverk og av riktig organ (Statskog/fjellstyre). I sak 29/2018 vedtok fjellstyret at støl 53/1/374 var falt i det fri jf § 22 i fjelloven. Saken skal derfor avgjøres etter § 15 i Forskrift om seter og tilleggsjord m.m. i statsallmenning; «Nybygging og ombygging av hus på seter som er fallen i det fri Statskog SF tek etter samråd med fjellstyret avgjerd med omsyn til løyve til nybygging/ ombygging o.l. Før Statskog SF tek avgjerd skal saka leggjast fram for regional kulturminnestyresmakt til fråsegn.» Fjellstyret og Statskog var på befaring den 19. juni 2020. Saken er en grunndisponering jf § 12 i fjelloven, der fjellstyret skal gi uttale til Statskog.

Jan Kristian Dalen søkte 8.6.2018 om å føre opp nytt uthus på feste 374 på Tansberg. I vedlegg til søknaden skriver Dalen: "På stølen min står det et gammelt fjøs det fungerer i dag som bod, skåle og utedo, dette er en dårlig løsning, utedoen er i veldig dårlig forfatning, det blåser snø inn i fjøset om vinteren og det er ingen hensiktsmessig lagringsplass til verktøy/utstyr for gjerding etc. Selet er lite og det er ingen bodplass der. Fjøset er SEFRAK registrert og jeg vil gjerne bevare det slik som det står i dag. Der jeg har tenkt å bygge sto det et gammelt sel som ble brukt som skåle/bod, det ble dessverre revet. Det nye uthuset er tenkt satt opp i samme stil med låvepanel og skifertak. Jeg søker derfor om å sette opp uthus i flg. Vedlegg." (Vedlagt er søknadsskjema, kartskisse, bilder og tegninger av nytt uthus.)

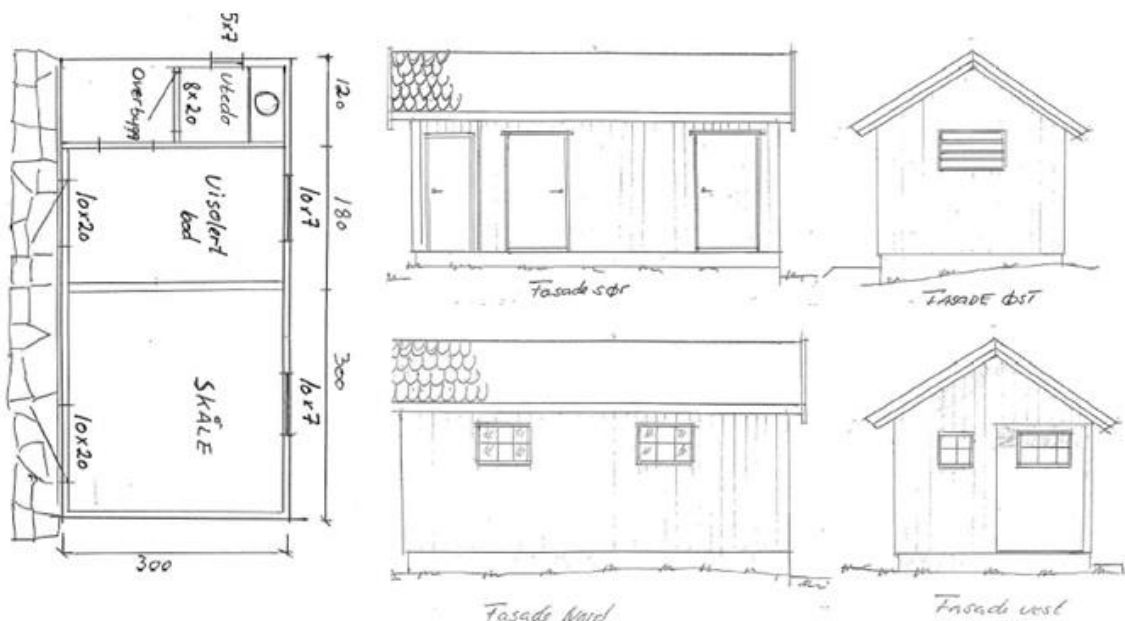



Dagens bebyggelse på stølstunet.

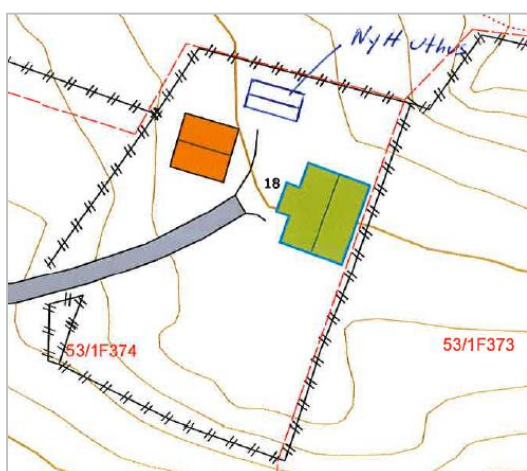

Kartskisse.

Stølstunet er pr i dag registrert med følgende bebyggelse:

- Sel 58 m<sup>2</sup>
- Uthus/fjøs 29 m<sup>2</sup>

### Vurdering

Jan Kristian Dalen ønsker å bevare det SEFRAK registrerte uthuset/fjøset, og han forklarer at han derfor ikke ønsker å bruke dette som uthus og utedo. Den gamle utedoen er hengt utenpå dette bygget, og den er i dårlig forfatning.

Bygningene i SEFRAK-registeret er i utgangspunktet ikke tillagt spesielle restriksjoner. Registreringene fungerer mer som et varsko om at kommunen bør ta en vurdering av verneverdien før det eventuelt blir gitt løyve til å endre, flytte eller rive bygningen. Vern gjennom bruk er etablert som er hovedprinsipp for kulturminneforvaltningen, og med litt endring ville trolig det gamle fjøset kunne dekke behovet for utedo, bod og skåle på en god måte. Denne løsningen vil også gi bedre plass rundt selet og bevare stølstunet slik det er i dag. Det gamle selet som Dalen nevner i søknaden er ikke registrert i stølsregistreringene i 2000 eller i 2011 og må derfor ha blitt revet tidligere. Vi har ikke klart å finne at det er registrert noe om dette selet i fjellstyrets arkiv.

Under forutsetning av at det knyttes vilkår til oppføringen bør det likevel kunne gis tillatelse til tiltaket det er søkt om. Saksbehandlers vurdering er likevel at Jan Kristian Dalen og Statskog bør vurdere om det er behov for et så stort uthus som 18 m<sup>2</sup>. På befaringen kommenterte Dalen at han kunne godta et mindre uthus. Muligens kan det bli litt trangt på stølstunet med et såpass stort uthus i tillegg til den eksisterende bebyggelsen?

**Forslag til uttale**

Under forutsetning av at det knyttes vilkår til oppføringen mener Fjellstyret at bør det kunne gis tillatelse til tiltaket det er søkt om. Fjellstyret mener likevel at Jan Kristian Dalen og Statskog bør vurdere om det er tilstrekkelig med et noe mindre uthus, eller om hele eller deler av bruken kunne vært dekket ved å endre noe på det gamle fjøset.

**Det bør knyttes følgende vilkår for oppføring av nytt uthus:**

- Uthuset tillates ikke innredet for beboelse.
- Uthuset skal ikke ha pipe.
- Bygget skal ikke isoleres.
- Ved bygging skal material- og fargebruk være i henhold til byggeskikken/tradisjonen i stølsområdet for øvrig og underordne seg øvrige bygninger på stølen.
- Uthuset skal være maksimalt 3\*6m (18m<sup>2</sup>).
- Bygging kan ikke startes før Øystre Slidre kommune har behandlet saken etter plan- og bygningsloven.

**Uttale**

Under forutsetning av at det knyttes vilkår til oppføringen mener Fjellstyret at bør det kunne gis tillatelse til tiltaket det er søkt om. Fjellstyret mener likevel at Jan Kristian Dalen og Statskog bør vurdere om det er tilstrekkelig med et noe mindre uthus, eller om hele eller deler av bruken kunne vært dekket ved å endre noe på det gamle fjøset.

**Det bør knyttes følgende vilkår for oppføring av nytt uthus:**

- Uthuset tillates ikke innredet for beboelse.
- Uthuset skal ikke ha pipe.
- Bygget skal ikke isoleres.
- Ved bygging skal material- og fargebruk være i henhold til byggeskikken/tradisjonen i stølsområdet for øvrig og underordne seg øvrige bygninger på stølen.
- Uthuset skal være maksimalt 3\*6m (18m<sup>2</sup>).
- Bygging kan ikke startes før Øystre Slidre kommune har behandlet saken etter plan- og bygningsloven.

Enstemmig.